Feldwegkonzept Landquart

Stand nach der Informationsveranstaltung
10. Oktober 2022

Kommission

Ivo Matzig, Präsident

Oscar Duschletta, Vizepräsident

Aldo Danuser, Vertreter Gemeindevorstand

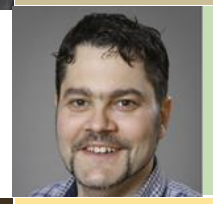

Marcel Blumenthal, Leiter Bauamt

Christian Bosshard, Flächenbeauftragter der Gde.

donatsch + partner
Die Ingenieure für Geomatik + Bau

Ingenieurbüro: Donatsch + Partner AG
Amt für Landwirtschaft u. Geoinformation

Geschichte

2009	Gemeinde lanciert das Projekt «Feldwege Igis
	Erarbeitung generelles Konzept» durch Ing. Büro A. Rizzi
	Sanierung 17 km Güterstrassen mit Kosten von CHF 8.1 Mio
2013	Gemeindeversammlung stimmt mit 122 zu 28 Stimmen zu
	Interne Ämtervernehmlassung durch den Kanton
	Öffentliche Auflage des Projekts
	Gütliche Regelung der wenigen Einsprachen
2016	Kanton genehmigt Projekt und erteilt die Baubewilligung
	Die Gemeinde Landquart zieht andere Projekte vor
2021	Gemeindevorstand beschliesst Umsetzung des Projekts
	Delegation der Umsetzung an die Feldwegkommission

Terminplanung

2021	2022	2023
Erste Sitzungen der Kommission Augenscheine Öffentliche Ausschreibung Ingenieur-arbeiten	Zustellung Unterlagen an 8 Ing. Büros Prüfung der Eingaben und Einladung von 4 Büros zur Offerteingabe Auswahlverfahren und Entscheid für Donatsch + Partner AG Ermittlung Gesamtkosten und Klärung Subventionen und Restkosten Vorschlag an Gemeinde zur Finanzierung Restkosten Detailplanung 1. Bauetappe durch D+P AG	Planung 1. Bauetappe Umsetzung 1. Bauetappe Planung weitere Etappen

Feldwegkonzept

Projektgebiet

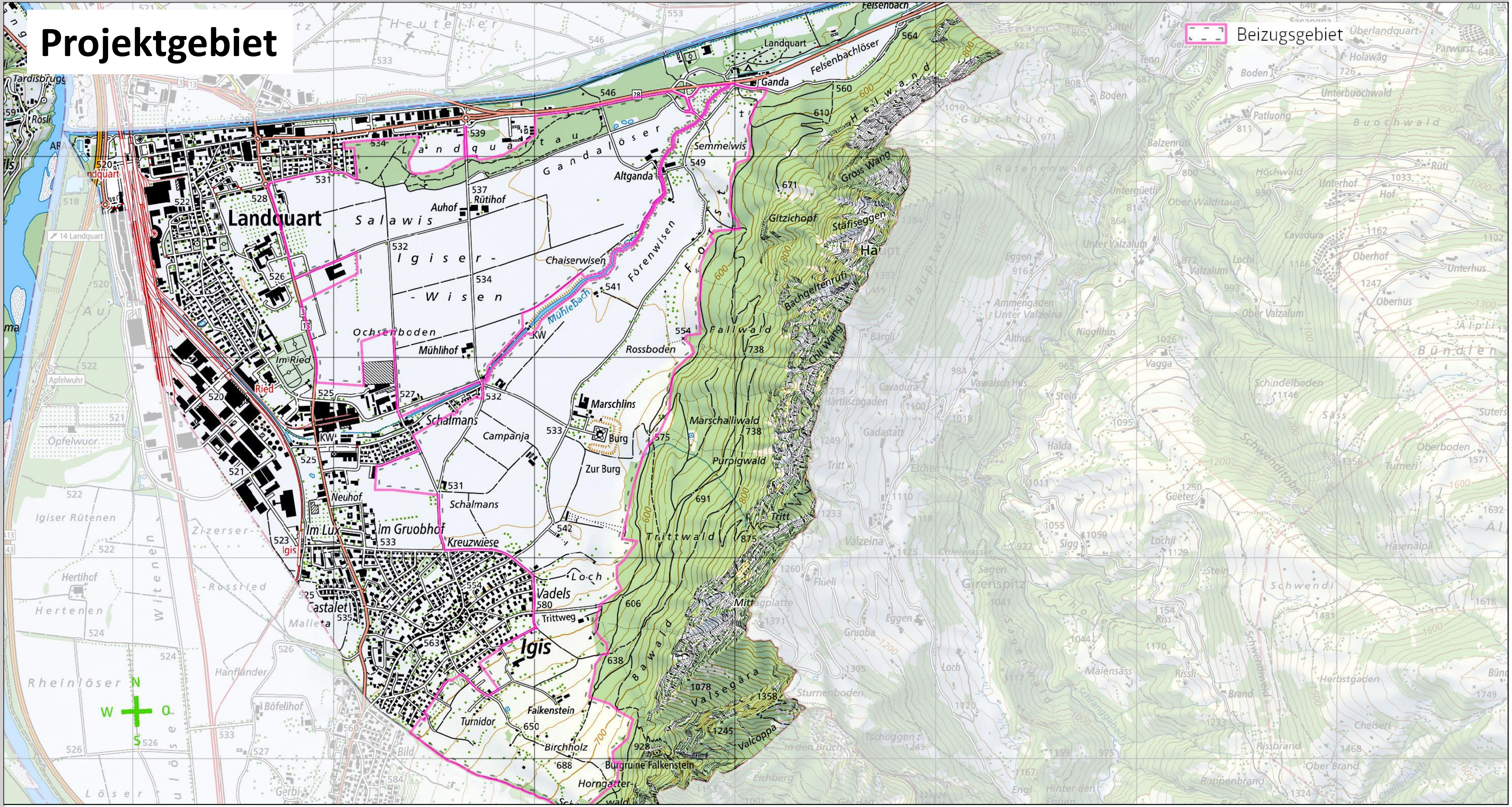

Feldwegkonzept

Feldwegkonzept

Wegtypen - Belagsstrasse

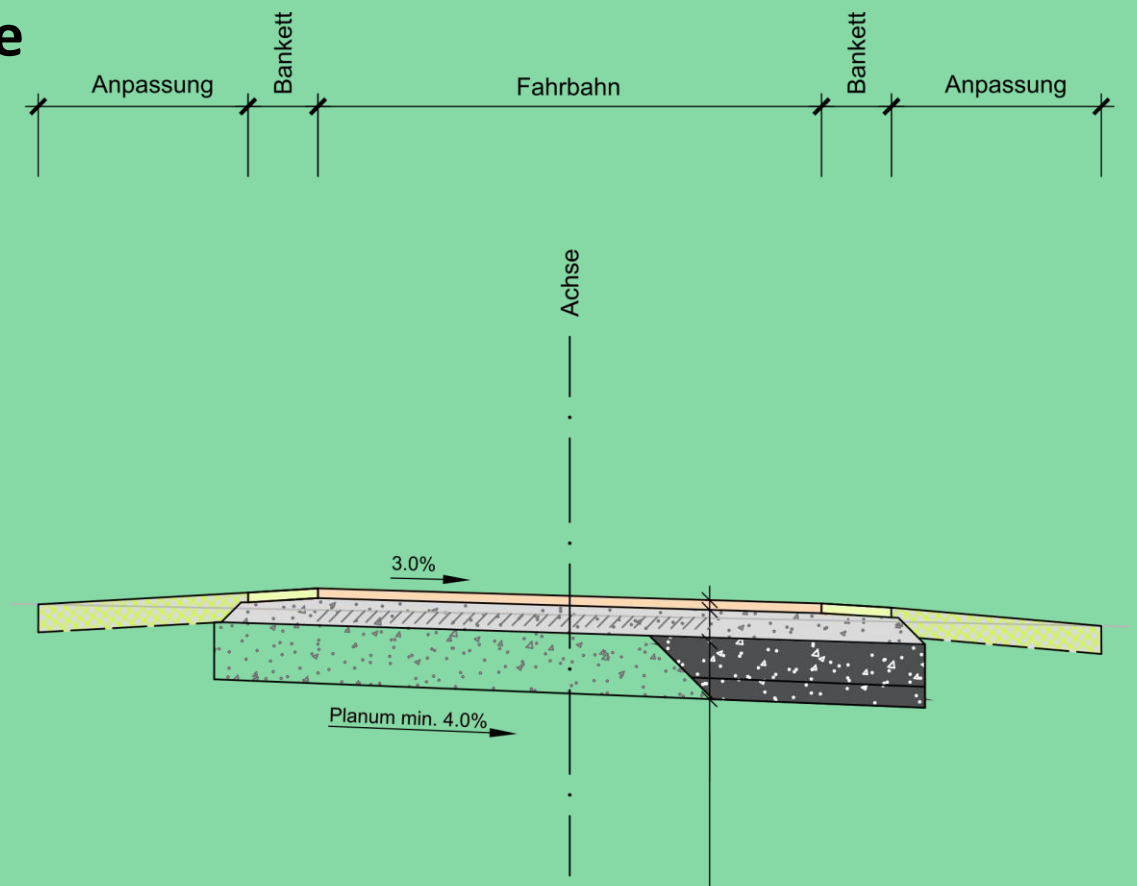

Trag-Deckschicht AC TD 16L	7 cm
Ungebundenes Gemisch UG 0/45	20 cm
Materialersatz mit bestehendem und zugeführtem Material	min. 40
Total:	min. 67 cm

Feldwegkonzept

Feldwegkonzept

Wegtypen - Kiesstrasse

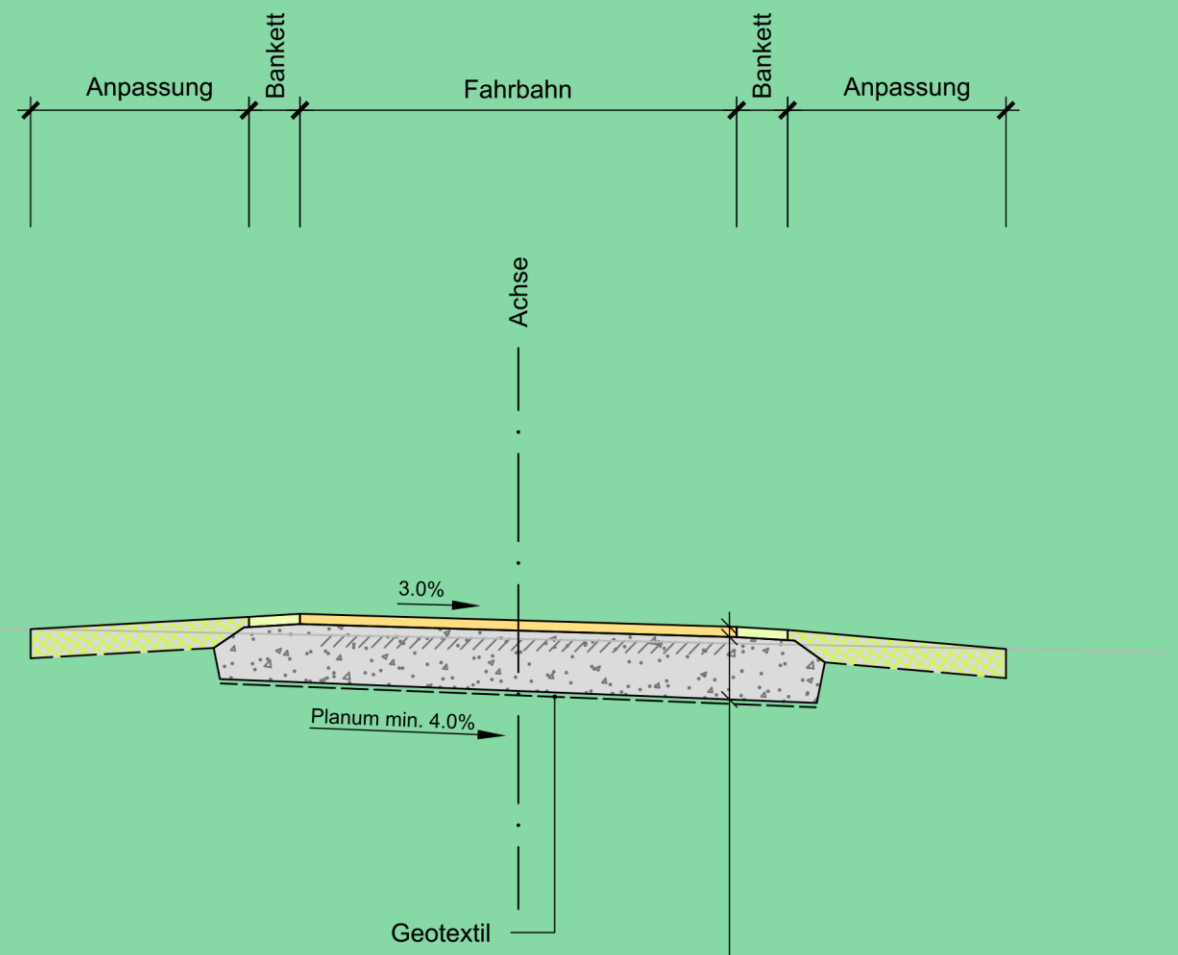

Verschleissschicht		7 cm
Ungebundenes Gemisch UG 0/45	min.	40 cm
Total:	min.	47 cm

Feldwegkonzept

Feldwegkonzept

Wegtypen - Betonspurenweg

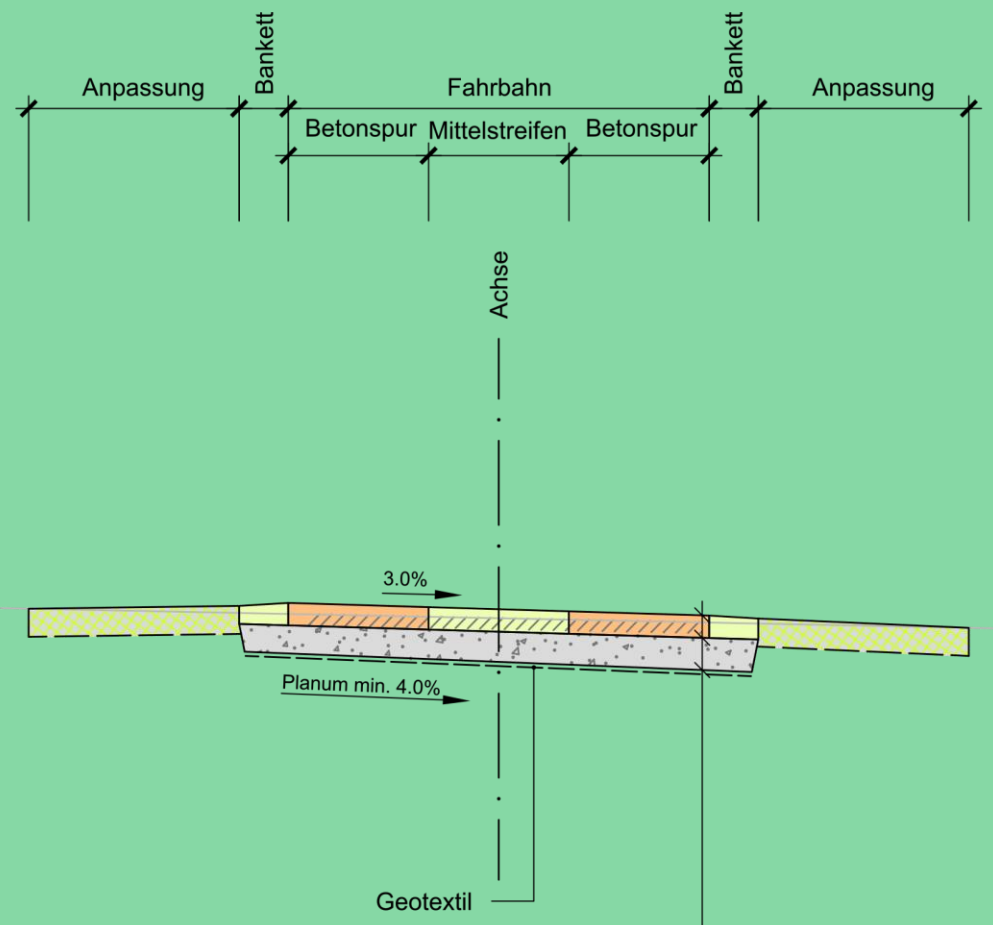

Beton C 25/30, XF2, $D_{max.}$ 32mm		16 cm
Ungebundenes Gemisch UG 0/45	min.	20 cm
Total:	min.	36 cm

Feldwegkonzept

Aufbau Feldwegnetz

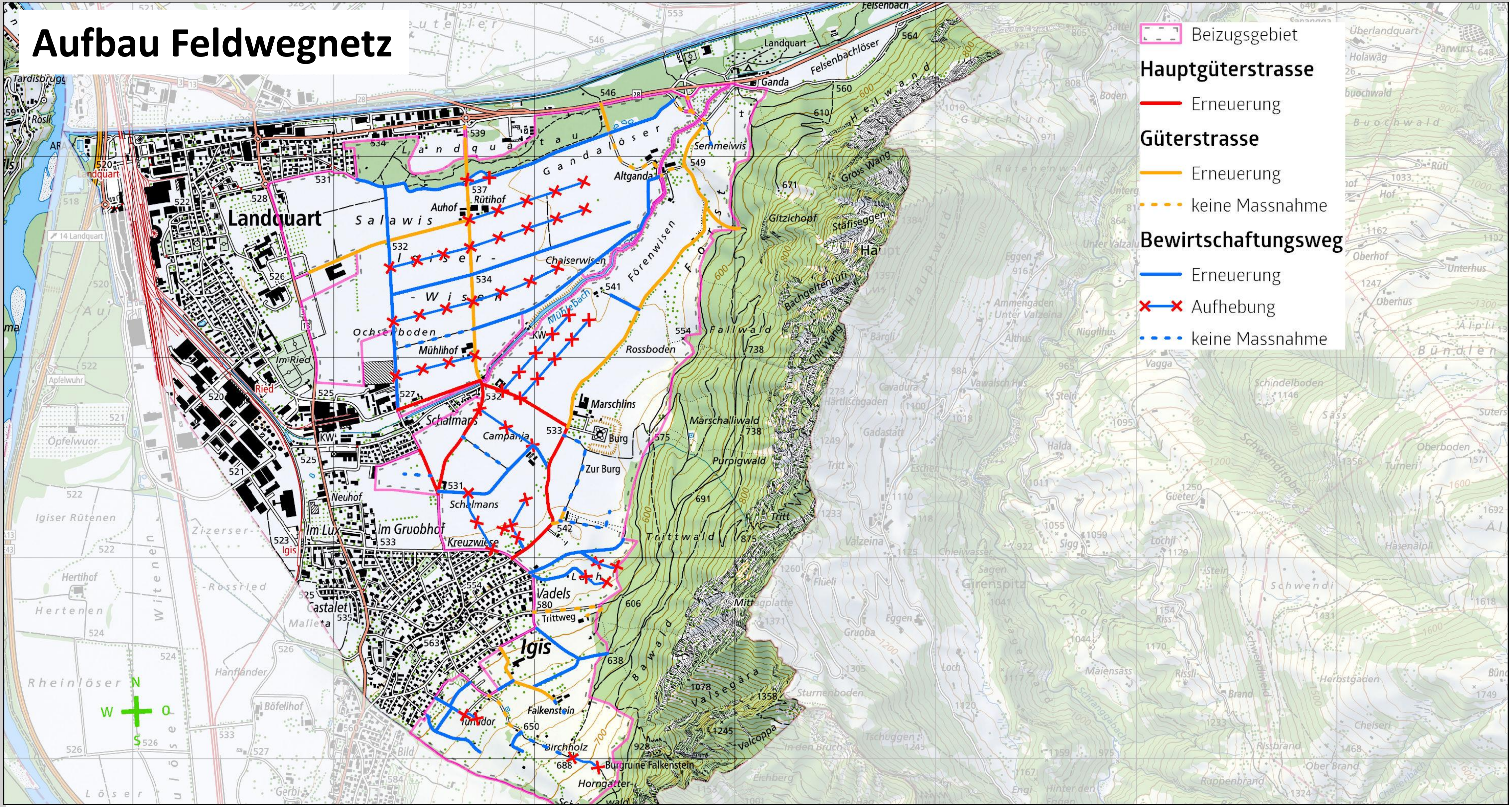

Feldwegkonzept

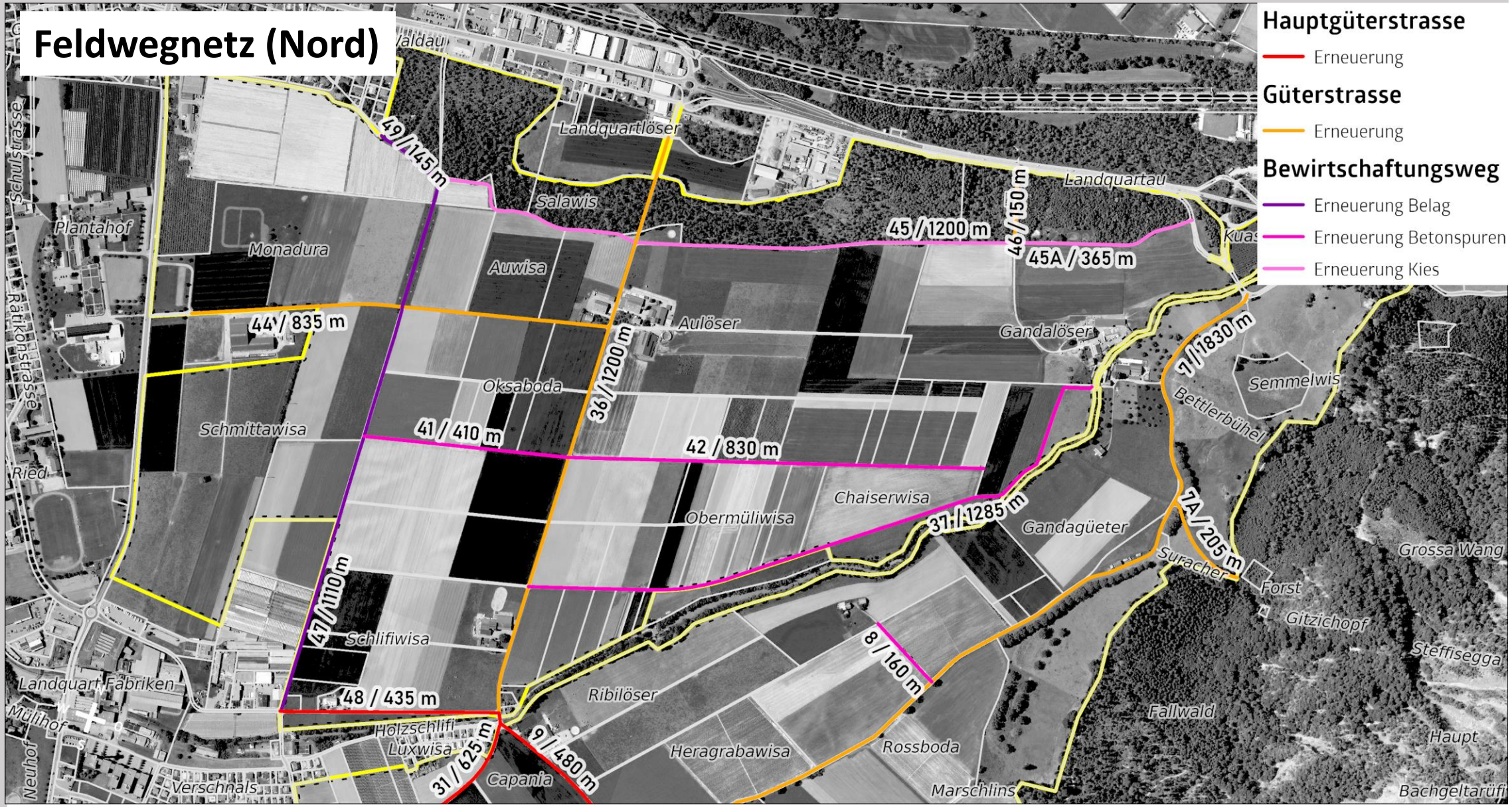

Feldwegkonzept

Feldwegnetz (Mitte)

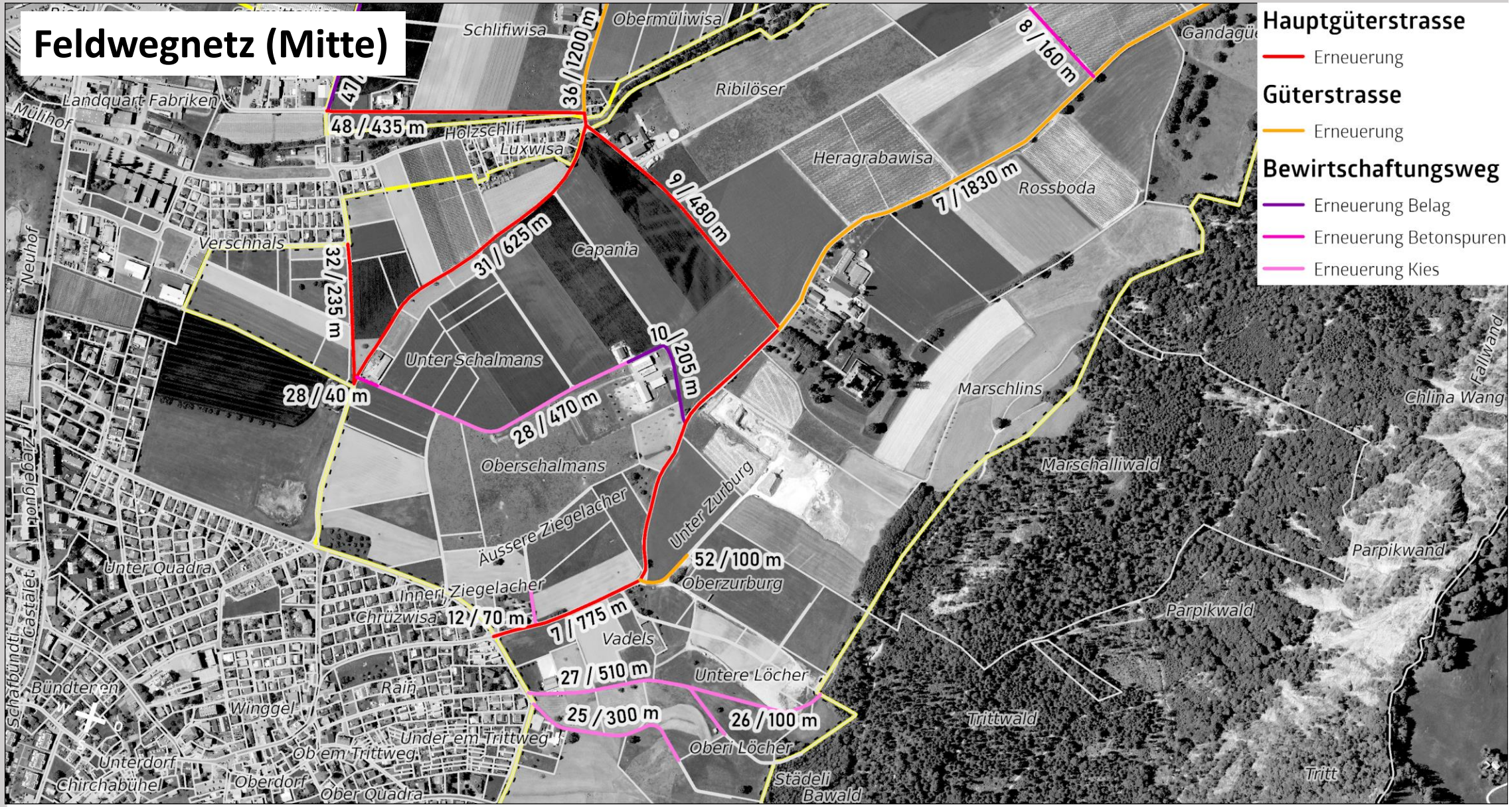

Feldwegkonzept

Feldwegnetz (Süd)

Feldwegkonzept

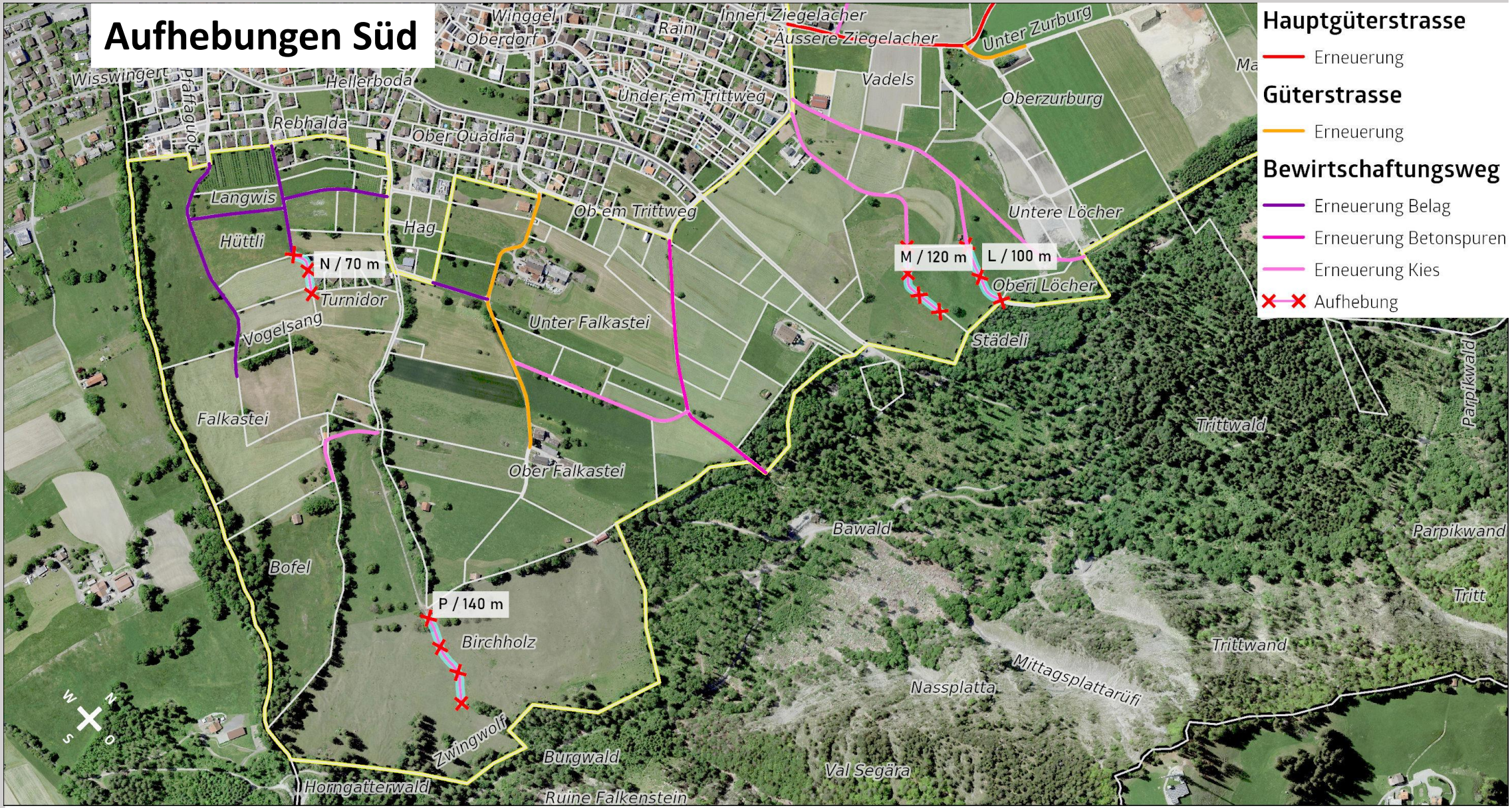

Feldwegkonzept

Aufhebungen Mitte

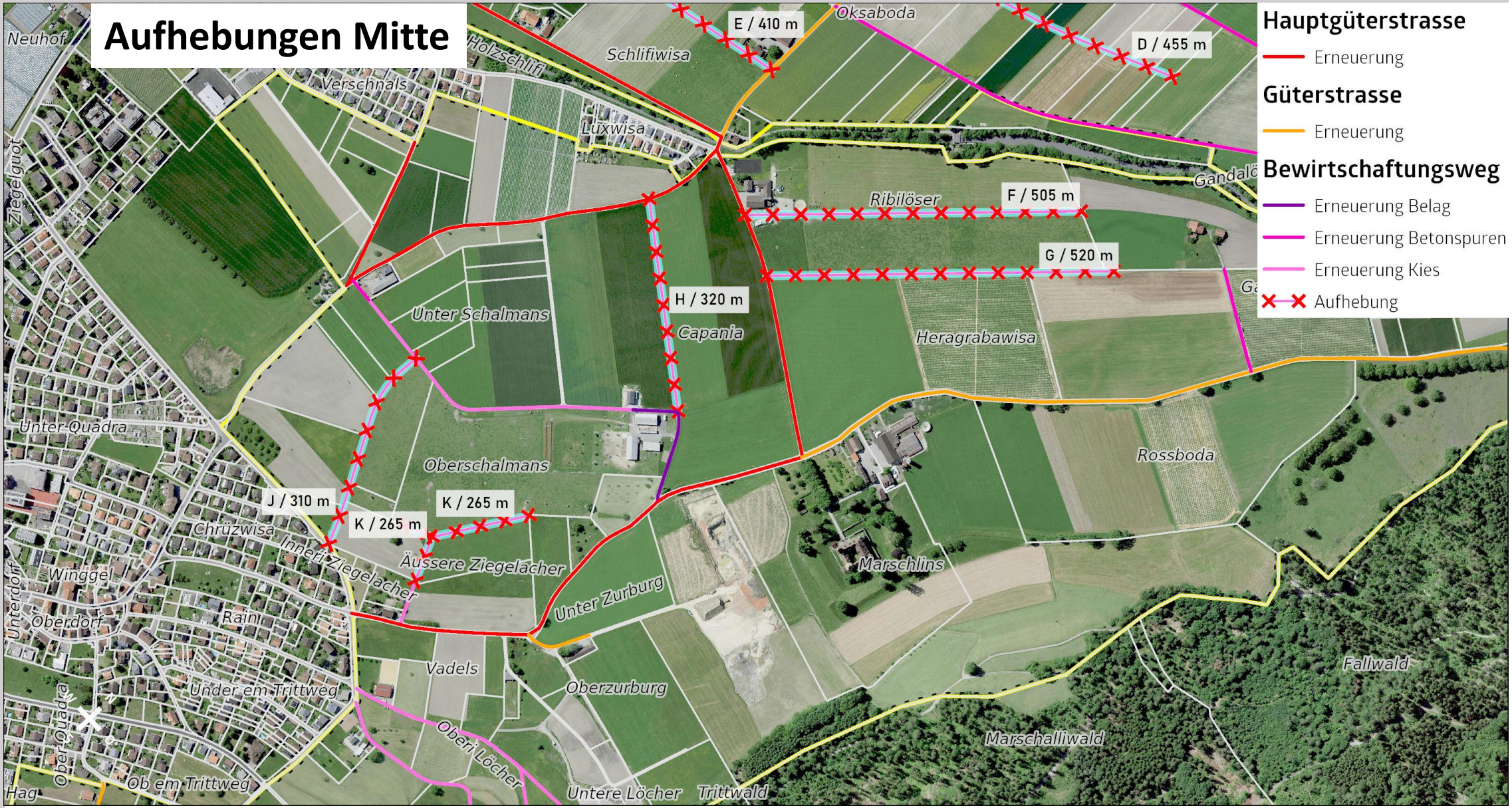

Feldwegkonzept

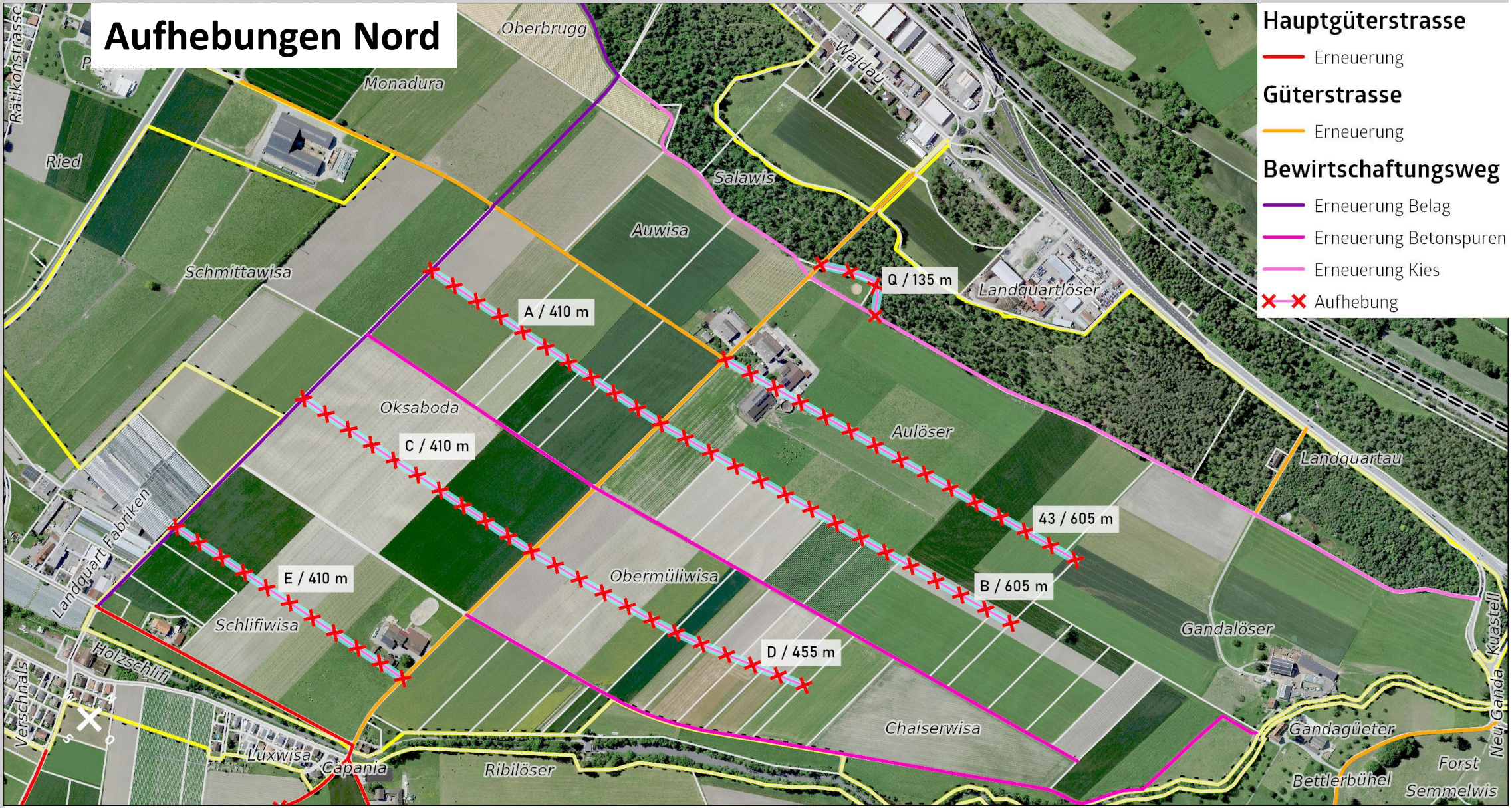

Feldwegkonzept

Zusammenfassung

- Hauptgüterstrassen: ca. 3.6 km
- Güterstrassen: ca. 3.6 km
- Bewirtschaftungswege: ca. 9.0 km
- Fläche aufzuhebender Parzellen: ca. 13‘500 m²

Kosten, Subventionen, Restkosten

Gesamtkosten	**9.8 Mio CHF**
Subventionen	5.6 Mio CHF
Restkosten	**4.2 Mio CHF**

Ziel Übernahme durch:
Politische Gemeinde Landquart, Bürgergemeinde, Kanton und Domkapitel Chur

Informationen

Grundsatz
Wir informieren, wenn etwas klar und entschieden ist.

Informationsquellen
Homepage Gemeinde Landquart: Feldwegkommission
Gemeindeinformation: «Forum Landquart»
Botschaft zur Gemeindeversammlung vom 23.02.2023
und Urnenabstimmung vom 12.03.2023
Periodische Schreiben an alle Grundeigentümer

Kontaktstelle

Generelle Fragen und Anliegen
Feldwegkommission Landquart
Ivo Matzig, Präsident
Feldeggweg 10
7303 Mastrils
email: ivo.matzig@bluewin.ch Telefon 079 682 49 29

Fragen und Anliegen zu den Bauarbeiten
Direkt an den örtlichen Bauleiter des Ingenieurbüros
Name und Telefonnummer werden den Grundeigentümern jeweils vor Baubeginn mitgeteilt.

Gemeinde Landquart

Feldwegkonzept