EINWOHNERGEMEINDE

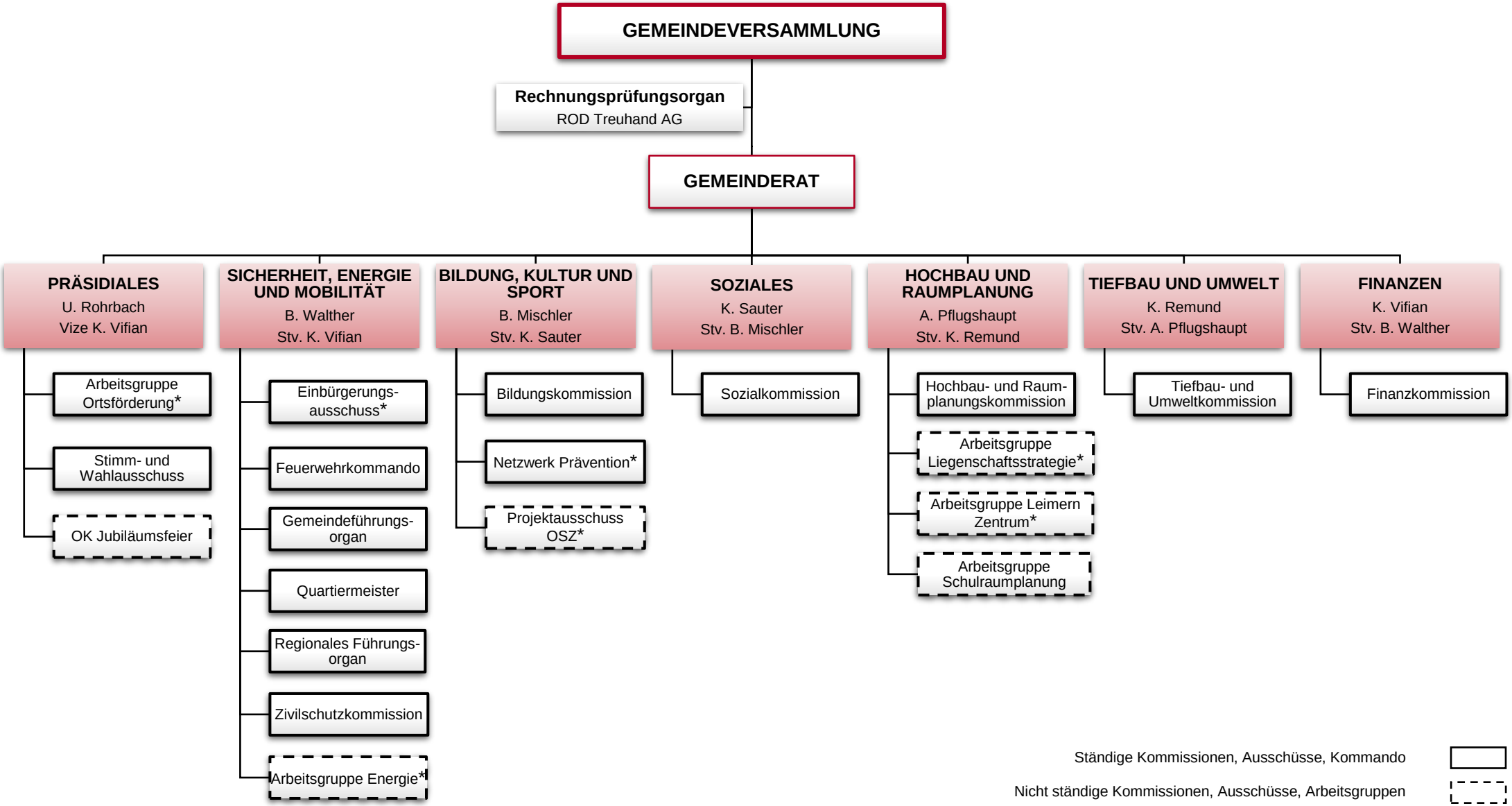

Abteilung Präsidiales	Abteilung Soziales	Abteilung Hochbau und Raumplanung	Abteilung Tiefbau und Umwelt	Abteilung Finanzen

13. Januar 2025