Kanton Luzern
Gemeinde Eich
Botenhofstrasse 4
6205 Eich LU
041 462 53 00
www.eich.ch

Gemeinde EICH

TEILZONENPLAN GEWÄSSERRAUM

Öffentliche Auflage vom ..... bis .....

Beschlossen durch die Stimmberechtigten an der Gemeindeversammlung vom .....

Der Gemeindepräsident	Der Gemeindeschreiber
.....	.....
Bachmann Adrian	Bannwart Roger

Vom Regierungsrat gemäss Beschluss Nr. ..... vom ..... genehmigt.

.....
Datum

.....
Unterschrift

Datum	Gez.	Format [mm]	Massstab
19.08.2022	ov	594 x 1050	1: 5'000

Meter
0 50 100 150 200 250 300 350

N

BURKHALTER DERUNGS AG
RAUMENTWICKLUNG LANDSCHAFTSPLANUNG
Baselstrasse 21
6003 Luzern
041 267 00 67
www.bdplan.ch

Verbindlicher Inhalt

- Grünzone Gewässerraum
- Freihaltezone Gewässerraum

Informationsinhalt
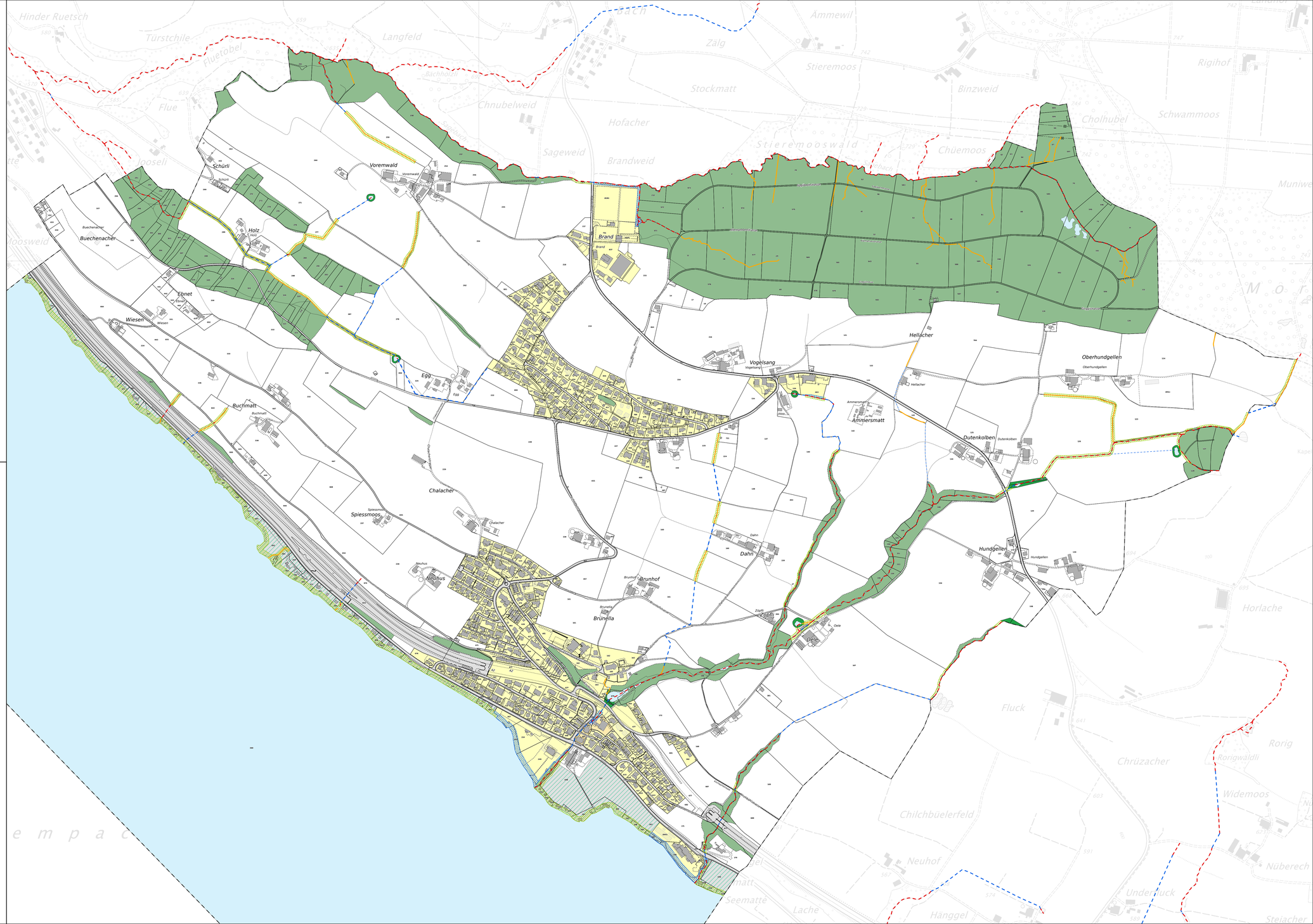
- Gewässerraum ohne Bewirtschaftungseinschränkungen
- Gewässerachse unterirdisch
- Gewässerachse oberirdisch
- Rinnsal
- Gewässer
- Schilfgürtel
- Dicht überbaute Gebiete
- Bauzone
- Grünzone
- Naturschutzzone
- Übriges Gebiet C (Verordnung zum Schutz des Sempachersees und seiner Ufer)
- Verkehrszone/-fläche
- Wald
- Gemeindegrenze