Commune de Bardonnex

Calendrier communal
du tri, des levées des déchets et des manifestations 2026

ILLUSTRATION MARION JIRANEK

Descriptif des déchets collectés et informations relatives aux points de collecte communaux

Alu et **Fer blanc** : sont autorisés les cannettes, bombes aérosols vides, barquettes, boîte de conserves, objets portant le signe « alu ».

Café : Capsules en aluminium

Déchets de cuisine :
A déposer dans les containers identifiés « déchets de cuisine ».

Déchets organiques :
A déposer avant 7 heures du matin le jour de la levée dans un conteneur identifié. Les fagots sont autorisés s'ils ont moins d'un mètre.

Encombrants et ferraille (1 m³ max. par ménage) :
Utilisez les filières de valorisation pour tout ce qui peut encore servir. (Liste d'adresses ci-dessous)
A déposer la veille au soir de la date annoncée.
Sont autorisés les déchets de ménage volumineux comme des matelas, meubles et canapés ainsi que les objets ménagers métalliques comme les vélos, sommiers, jantes (sans les pneus !), casseroles.

Attention : les objets rembourrés doivent être emballés ! (Sacs en vente à la mairie)

- Les baignoires, éviers, démolition de parquet ou de lambris, résidus de chantier, gravats, restes de peinture ne doivent pas être déposés sur le trottoir. Utilisez les ESREC, gratuits pour les particuliers.
- **Un déménagement s'organise** et ne s'improvise pas ! N'hésitez pas à vous rendre à l'ESREC le plus proche pour évacuer les effets personnels dont vous souhaitez vous débarrasser.
- Rapportez dans les magasins vendant les mêmes produits, les appareils électriques et électroniques qui ne fonctionnent plus. Ces magasins ont l'obligation de vous les reprendre.
- **Recyclez vos objets ou donnez-les à une association** lorsqu'ils sont en bon état. La tournée des encombrants n'est pas un vide-grenier.

Ordures ménagères :
A déposer la veille au soir pour les levées des mardis et vendredis matin dans un conteneur identifié. *
Sont autorisés tous les déchets non recyclables tels que mouchoirs en papier, papier ménage souillé, les berlingots en matière composite (lait, thé froid), les ampoules à incandescence, petite quantité d'huile de friture dans bouteille plastique fermée, litière pour animaux, couches culottes, sacs d'aspirateur, cendre de cheminée.

Papier et cartons :
A déposer avant 7 heures du matin le jour des levées au plus tard, dans un conteneur identifié. *
Sont autorisés toutes les qualités de papier, journaux, magazines, enveloppes et emballages ; il faut mettre les cartons à plat.

PET : sont autorisées les bouteilles de boissons.

Sont interdits tous les autres plastiques (bouteilles de lait, de sauce à salade, de shampoing et de nettoyant).

Les récipients comme les bouteilles de lait, shampoing et détergent sont repris par certains magasins. Renseignez-vous.

Piles : sont autorisés tous les types de piles et accumulateurs.

Textiles : sont autorisés les vêtements usagés et propres, les rideaux, draps et chaussures par paire et en bon état.

Verre :
A déposer avant 7 heures du matin le jour des levées au plus tard dans un conteneur identifié. *
Sont autorisés toutes les bouteilles, flacons et bocaux exempts de bouchons, capuchons ou capsules en plastique, liège, en métal ou en caoutchouc.

Sont interdits : le verre de vitre, les verres à boire, les flacons de parfum, les vases en verre, les ampoules et les miroirs.

* SAUF À CHARROT ET POUR UN PÉRIMÈTRE DÉLIMITÉ DES VILLAGES DE BARDONNEX ET DE LANDECY

Les points de collecte sont réservés aux habitants de la commune de Bardonnex.

Merci de maintenir propres les points de collecte communaux et, pour ceux situés à proximité d'habitation, de respecter les horaires suivants : lundi au samedi de 8 h à 20 h.
Pas de dépôt les dimanches et jours fériés.

Tout dépôt hors benne ou inapproprié est strictement interdit, les contrevenants seront dénoncés à l'autorité compétente.

En cas de problème de collecte de déchets téléphonez directement à Chevalley Transports SA au n° 022 777 17 74

Oeuvres caritatives

Les textiles, habits, objets, meubles, appareils électriques et électroniques en bon état peuvent être donnés à différentes œuvres caritatives. Certaines d'entre elles proposent des solutions de ramassage à domicile.

Armée du salut :	www.brocki.ch/geneve	022 736 15 80
Caritas Genève :	www.recyclerie.ch	022 884 99 99
Centre social protestant :	www.csp.ch	022 884 38 00
Communauté d'Emmaüs :	www.emmaus-ge.ch	022 301 57 57
Croix-Rouge genevoise :	www.croix-rouge-ge.ch	022 304 04 04

Points de collecte communaux

Les autres déchets ne sont pas admis !
Veuillez les déposer dans les espaces de récupération cantonaux (ESREC).

De haut en bas : **Hangar, Stade Alfred Comoli**

Compesières et Charrot

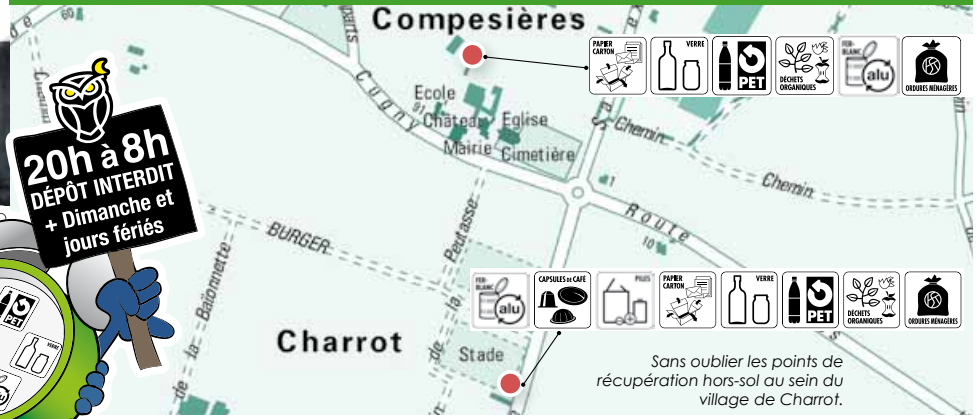

Points de collecte communaux

Les autres déchets ne sont pas admis !
Veuillez les déposer dans les espaces de récupération cantonaux (ESREC).

Centre de récupération (entre Charrot et Landecy)

Fémé

De haut en bas : **Halle artisanale des Épinglis, Pl. De-Brunes**

Bardonnex

De haut en bas : **Route des Hospitaliers**
Chemin d'Archamps (Bossenaz)

Croix-de-Rozon

QR Code d'accès obligatoire dès le 1er février 2026.

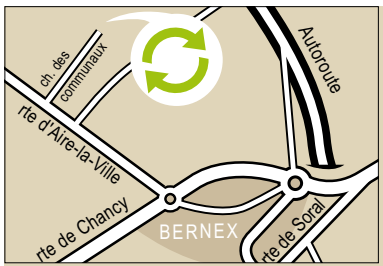

Fermé les jours fériés officiels

ESREC de Châtillon
Route d'Aire-la-Ville
1233 Bernex
Téléphone : 022 420 91 22

Horaires ESREC

Novembre à Février : Lundi : Fermé
Mardi à vendredi : 14h – 17h.
Samedi et dimanche : 10h – 17h.

Mars à Octobre : Lundi : Fermé
Mardi à vendredi : 15h – 19h.
Samedi et dimanche : 10h – 17h.

ESREC de la Praille
Avenue de la Praille 47a
1227 Carouge
Téléphone : 022 388 11 99

Fermé les jours fériés officiels

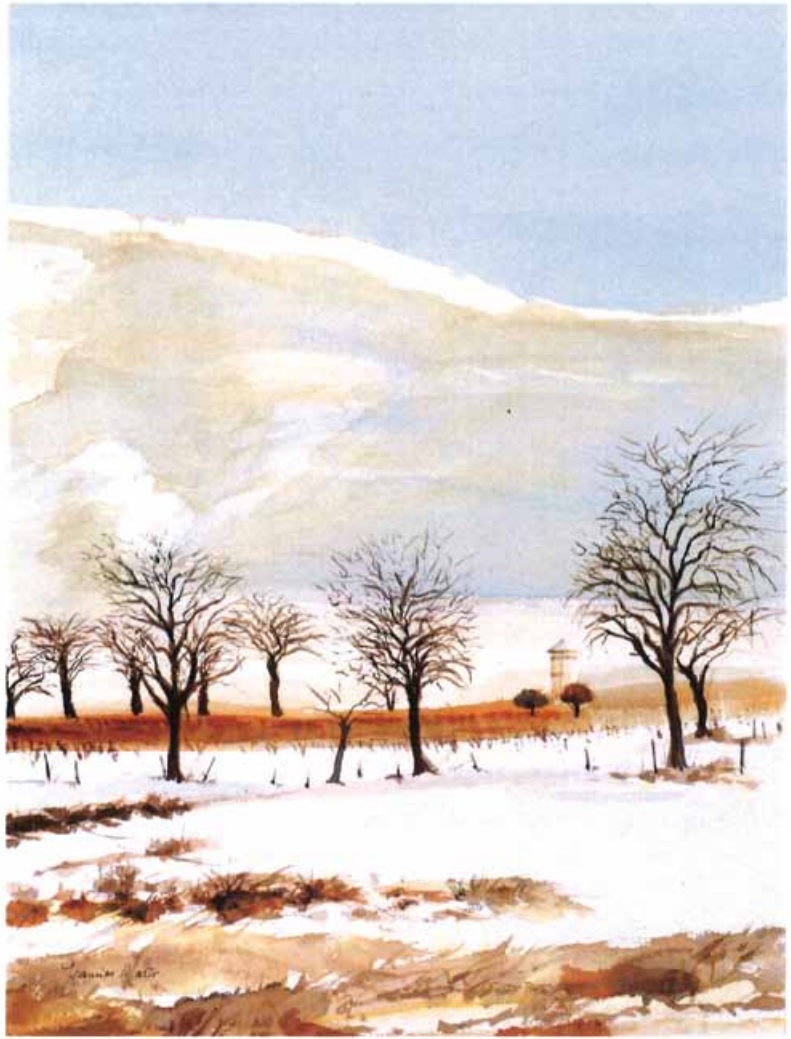

Marti Jeannine | 2014

vacances scolaires de Noël

JEU 1		Jour de l'An
VEN 2	ORDURES MÉNAGÈRES*	
SAM 3		Du 3 janvier au 22 février, la Pati est au hangar.
DIM 4		
LUN 5	DÉCHETS ORGANIQUES	
MAR 6	ORDURES MÉNAGÈRES*	
MER 7		
JEU 8		
VEN 9	ORDURES MÉNAGÈRES*	
SAM 10	DÉCHETS ENCOMBRANTS, FERRAILLE	
DIM 11		
LUN 12	DÉCHETS ORGANIQUES	
MAR 13	ORDURES MÉNAGÈRES*, PAPIER + CARTON	
MER 14		
JEU 15		Bibliobus
VEN 16	ORDURES MÉNAGÈRES*	
SAM 17		
DIM 18		
LUN 19	DÉCHETS ORGANIQUES	
MAR 20	ORDURES MÉNAGÈRES*	
MER 21		
JEU 22		
VEN 23	ORDURES MÉNAGÈRES*	
SAM 24		
DIM 25		Repas des Aînés
LUN 26	DÉCHETS ORGANIQUES	
MAR 27	ORDURES MÉNAGÈRES*, PAPIER + CARTON, VERRE*	
MER 28		
JEU 29		
VEN 30	ORDURES MÉNAGÈRES*	Cinéma/Conférence (Org. Ass. des seniors)
SAM 31		

Sauf à Charrot et pour un périmètre délimité des villages de Bardonnex et Landecy.

Janvier 2026

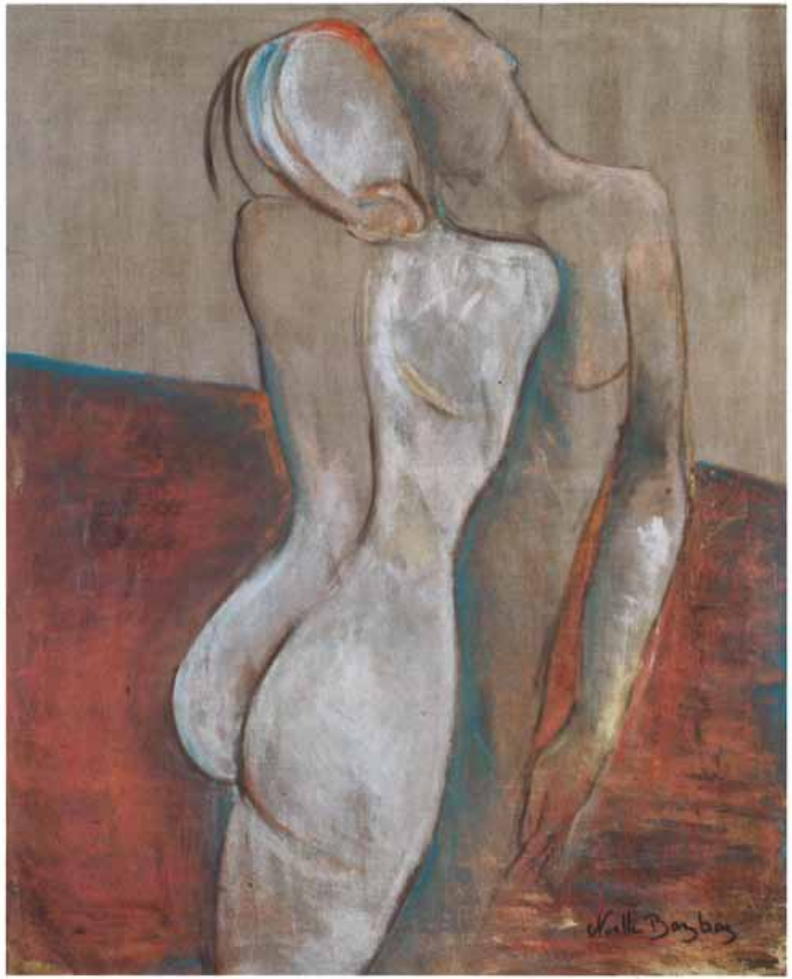

Noelle Bazbaz | 2012

DIM 1		
LUN 2	DÉCHETS ORGANIQUES	
MAR 3	ORDURES MÉNAGÈRES *	
MER 4		
JEU 5		
VEN 6	ORDURES MÉNAGÈRES *	
SAM 7		
DIM 8		
LUN 9	DÉCHETS ORGANIQUES	
MAR 10	ORDURES MÉNAGÈRES * / PAPIER * CARTON	
MER 11		
JEU 12		Bibliobus
VEN 13	ORDURES MÉNAGÈRES *	
SAM 14		
DIM 15		
LUN 16	DÉCHETS ORGANIQUES	
MAR 17	ORDURES MÉNAGÈRES *	
MER 18		
JEU 19		
VEN 20	ORDURES MÉNAGÈRES *	Cinéma/Conférence (org. Ass. des seniors)
SAM 21		
DIM 22		
LUN 23	DÉCHETS ORGANIQUES	
MAR 24	ORDURES MÉNAGÈRES * / PAPIER * CARTON / * VERRE	
MER 25		
JEU 26		
VEN 27	ORDURES MÉNAGÈRES *	
SAM 28		

vacances scolaires

Sauf à Charrot et pour un périmètre délimité des villages de Bardonnex et Landecy.

Février 2026

Nicolas Gubinelli | 2022

DIM 1		
LUN 2	DÉCHETS ORGANIQUES	
MAR 3	ORDURES MÉNAGÈRES *	
MER 4		
JEU 5		
VEN 6	ORDURES MÉNAGÈRES *	
SAM 7	DÉCHETS ENCOMBRANTS, FERRAILLE	
DIM 8		Votations
LUN 9	DÉCHETS ORGANIQUES	
MAR 10	ORDURES MÉNAGÈRES *, PAPIER * CARTON	
MER 11		
JEU 12		Bibliobus
VEN 13	ORDURES MÉNAGÈRES *	Festival Film Vert (Org. L'Alternative)
SAM 14		
DIM 15		Festival Film Vert (Org. L'Alternative)
LUN 16	DÉCHETS ORGANIQUES	
MAR 17	ORDURES MÉNAGÈRES *	
MER 18		
JEU 19		
VEN 20	ORDURES MÉNAGÈRES *	Cinéma/Conférence (Org. Ass. des seniors)
SAM 21		Musicales de Compesières
DIM 22		Musicales de Compesières
LUN 23	DÉCHETS ORGANIQUES	
MAR 24	ORDURES MÉNAGÈRES *	
MER 25		
JEU 26		
VEN 27	ORDURES MÉNAGÈRES *	
SAM 28		
DIM 29		Votations
LUN 30	DÉCHETS ORGANIQUES	
MAR 31	ORDURES MÉNAGÈRES *, PAPIER * CARTON, * VERRE	

Sauf à Charrot et pour un périmètre délimité des villages de Bardonnex et Landecy.

Mars 2026

Gerald Fortis | 2020

vacances scolaires

MER 1		
JEU 2		
VEN 3	ORDURES MÉNAGÈRES*	Vendredi Saint
SAM 4		
DIM 5		
LUN 6	DÉCHETS ORGANIQUES	Lundi de Pâques
MAR 7	ORDURES MÉNAGÈRES*	
MER 8		
JEU 9		Bibliobus
VEN 10	ORDURES MÉNAGÈRES*	
SAM 11		
DIM 12		
LUN 13	DÉCHETS ORGANIQUES	
MAR 14	ORDURES MÉNAGÈRES* PAPIER CARTON*	
MER 15		

vacances scolaires

JEU 16		
VEN 17	ORDURES MÉNAGÈRES*	
SAM 18		
DIM 19		
LUN 20	DÉCHETS ORGANIQUES	
MAR 21	ORDURES MÉNAGÈRES*	
MER 22		
JEU 23		
VEN 24	ORDURES MÉNAGÈRES*	Cinéma/Conférence (Org. Ass. des Seniors)
SAM 25		
DIM 26		Troc Kids de printemps (Org. Apebar)
LUN 27	DÉCHETS ORGANIQUES	
MAR 28	ORDURES MÉNAGÈRES* PAPIER CARTON* VERRE	
MER 29		
JEU 30		

*Sauf à Charrot et pour un périmètre délimité des villages de Bardonnex et Landecy.

Avril 2026

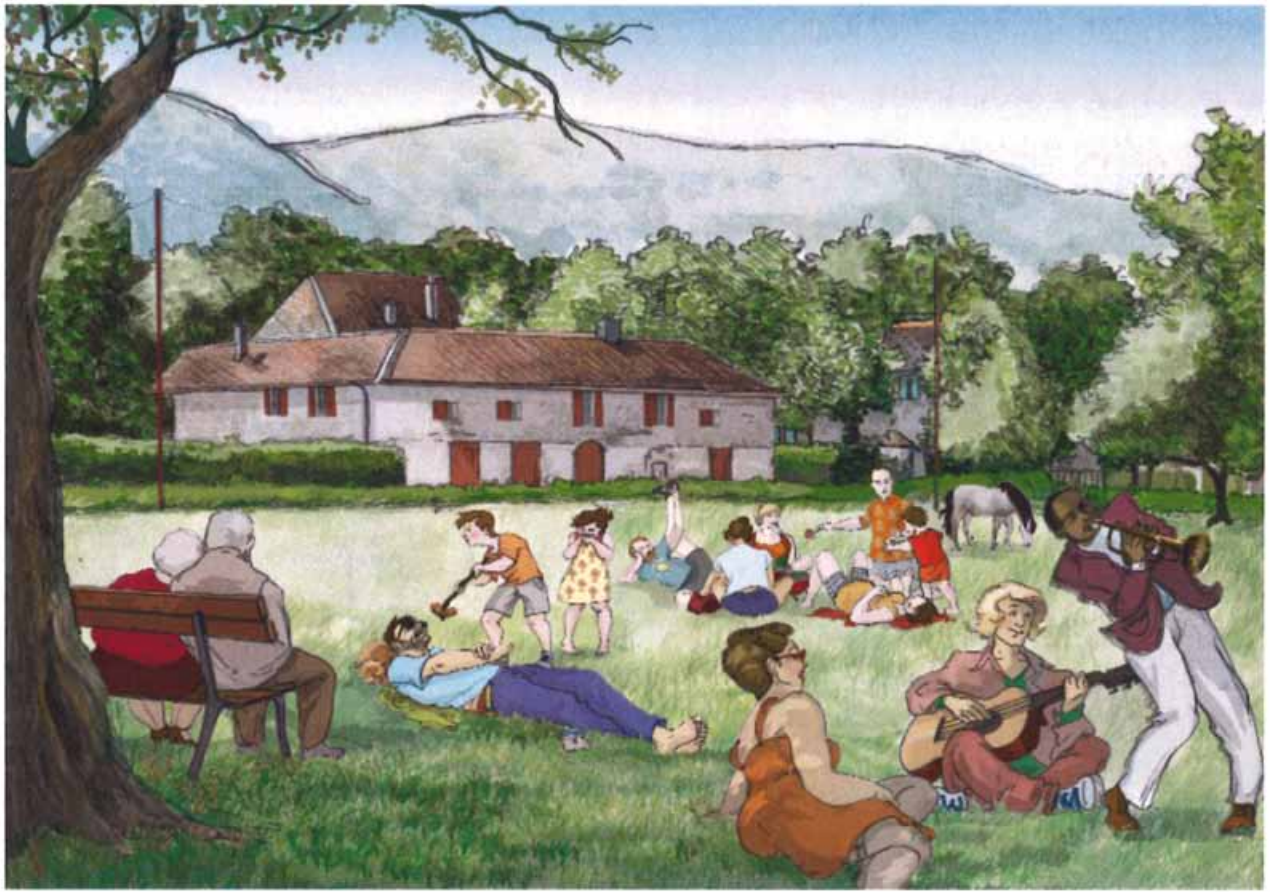

Charlotte Villard | 2013

VEN 1	ORDURES MÉNAGÈRES*	Fête du travail
SAM 2		Bal du Printemps (Org. Jeunesse de Bardonnex)
DIM 3		Votations
LUN 4	DÉCHETS ORGANIQUES	
MAR 5	ORDURES MÉNAGÈRES*	
MER 6		
JEU 7		Bibliobus
VEN 8	ORDURES MÉNAGÈRES*	
SAM 9		Changement Commandement Cie des sapeurs-pompiers
DIM 10		
LUN 11	DÉCHETS ORGANIQUES	
MAR 12	ORDURES MÉNAGÈRES*, PAPIER* CARTON	
MER 13		
JEU 14		Ascension
VEN 15	ORDURES MÉNAGÈRES*	
SAM 16	DÉCHETS ENCOMBRANTS, FERRAILLE	

Pont de l'Ascension

DIM 17		
LUN 18	DÉCHETS ORGANIQUES	
MAR 19	ORDURES MÉNAGÈRES*	
MER 20		
JEU 21		
VEN 22	ORDURES MÉNAGÈRES*	Soirée de clôture de la semaine sans écrans (Org. Apebar)
SAM 23		
DIM 24		
LUN 25	DÉCHETS ORGANIQUES	Pentecôte
MAR 26	ORDURES MÉNAGÈRES*	
MER 27		
JEU 28	PAPIER* CARTON, *VERRE	
VEN 29	ORDURES MÉNAGÈRES*	Cinéma/Conférence (Org. Ass. des Seniors)
SAM 30		Musicales de Compesières
DIM 31		Musicales de Compesières

Sauf à Charrot et pour un périmètre délimité des villages de Bardonnex et Landecy.

Mai 2026

La Jonx | 2021

LUN 1	DÉCHETS ORGANIQUES	
MAR 2	ORDURES MÉNAGÈRES *	
MER 3		
JEU 4		Bibliobus
VEN 5	ORDURES MÉNAGÈRES *	
SAM 6		
DIM 7		
LUN 8	DÉCHETS ORGANIQUES	
MAR 9	ORDURES MÉNAGÈRES * / PAPIER * CARTON	
MER 10		
JEU 11		
VEN 12	ORDURES MÉNAGÈRES *	
SAM 13		
DIM 14		Votations
LUN 15	DÉCHETS ORGANIQUES	
MAR 16	ORDURES MÉNAGÈRES *	
MER 17		
JEU 18		
VEN 19	ORDURES MÉNAGÈRES *	
SAM 20		
DIM 21		
LUN 22	DÉCHETS ORGANIQUES	
MAR 23	ORDURES MÉNAGÈRES *	
MER 24		
JEU 25		
VEN 26	ORDURES MÉNAGÈRES *	Fête des écoles au hangar
SAM 27		
DIM 28		
vacances scolaires		
LUN 29	DÉCHETS ORGANIQUES	
MAR 30	ORDURES MÉNAGÈRES * / PAPIER * CARTON / * VERRE	

Sauf à Charrot et pour un périmètre délimité des villages de Bardonnex et Landecy.

Juin 2026

Jean-Pierre Michaud | 2011

vacances scolaires

MER 1

JEU 2 — Bibliobus

VEN 3 — ORDURES MÉNAGÈRES *

SAM 4 — DÉCHETS ENCOMBRANTS; FERRAILLE

DIM 5

LUN 6 — DÉCHETS ORGANIQUES

MAR 7 — ORDURES MÉNAGÈRES *

MER 8

JEU 9

VEN 10 — ORDURES MÉNAGÈRES *

SAM 11

DIM 12

LUN 13 — DÉCHETS ORGANIQUES

MAR 14 — ORDURES MÉNAGÈRES *; PAPIER * CARTON

MER 15

JEU 16

vacances scolaires

VEN 17 — ORDURES MÉNAGÈRES *

SAM 18

DIM 19

LUN 20 — DÉCHETS ORGANIQUES

MAR 21 — ORDURES MÉNAGÈRES *

MER 22

JEU 23

VEN 24 — ORDURES MÉNAGÈRES *

SAM 25

DIM 26

LUN 27 — DÉCHETS ORGANIQUES

MAR 28 — ORDURES MÉNAGÈRES *; PAPIER * CARTON; * VERRE

MER 29

JEU 30

VEN 31 — ORDURES MÉNAGÈRES * — Fête nationale au hangar

Sauf à Charrot et pour un périmètre délimité des villages de Bardonnex et Landecy.

Juillet 2026

Roger Pfund | 2015

vacances scolaires

SAM 1		Fête nationale
DIM 2		
LUN 3	DÉCHETS ORGANIQUES	
MAR 4	ORDURES MÉNAGÈRES *	
MER 5		
JEU 6		
VEN 7	ORDURES MÉNAGÈRES *	
SAM 8		
DIM 9		
LUN 10	DÉCHETS ORGANIQUES	
MAR 11	ORDURES MÉNAGÈRES * / PAPIER * CARTON	
MER 12		
JEU 13		
VEN 14	ORDURES MÉNAGÈRES *	Vogue de Bardonnex (Jeunesse de Bardonnex)
SAM 15		Vogue de Bardonnex (Jeunesse de Bardonnex)
DIM 16		Vogue de Bardonnex (Jeunesse de Bardonnex)
LUN 17	DÉCHETS ORGANIQUES	Rentrée scolaire 2026-2027
MAR 18	ORDURES MÉNAGÈRES *	
MER 19		
JEU 20		
VEN 21	ORDURES MÉNAGÈRES *	Festiverbant
SAM 22		Festiverbant
DIM 23		Festiverbant
LUN 24	DÉCHETS ORGANIQUES	
MAR 25	ORDURES MÉNAGÈRES * / PAPIER * CARTON / * VERRE	
MER 26		
JEU 27		Bibliobus
VEN 28	ORDURES MÉNAGÈRES *	
SAM 29		
DIM 30		
LUN 31	DÉCHETS ORGANIQUES	

Sauf à Charrot et pour un périmètre délimité des villages de Bardonnex et Landecy.

Août 2026

Mathieu Geser | 2016

MAR 1	ORDURES MÉNAGÈRES*	
MER 2		
JEU 3		
VEN 4	ORDURES MÉNAGÈRES*	
SAM 5		
DIM 6		
LUN 7	DÉCHETS ORGANIQUES	
MAR 8	ORDURES MÉNAGÈRES*, PAPIER * CARTON	
MER 9		
JEU 10		Jeûne Genevois
VEN 11	ORDURES MÉNAGÈRES*	
SAM 12		
DIM 13		
LUN 14	DÉCHETS ORGANIQUES	
MAR 15	ORDURES MÉNAGÈRES*	
MER 16		
JEU 17		
VEN 18	ORDURES MÉNAGÈRES*	
SAM 19	DÉCHETS ENCOMBRANTS, FERRAILLE	
DIM 20		Troc'Kids d'automne (Org. Apebar)
LUN 21	DÉCHETS ORGANIQUES	
MAR 22	ORDURES MÉNAGÈRES*	
MER 23		
JEU 24		Bibliobus
VEN 25	ORDURES MÉNAGÈRES*	Cinéma/Conférence (Org. Ass. des seniors)
SAM 26		Inauguration de l'école
DIM 27		Inauguration de l'école Votations
LUN 28	DÉCHETS ORGANIQUES	
MAR 29	ORDURES MÉNAGÈRES*, PAPIER * CARTON, * VERRE	
MER 30		

Sauf à Charrot et pour un périmètre délimité des villages de Bardonnex et Landecy.

Septembre 2026

Françoise Pidoux | 2018

JEU 1		
VEN 2	ORDURES MÉNAGÈRES *	
SAM 3		
DIM 4		
LUN 5	DÉCHETS ORGANIQUES	
MAR 6	ORDURES MÉNAGÈRES *	
MER 7		
JEU 8		
VEN 9	ORDURES MÉNAGÈRES *	
SAM 10		Médiévales de Compesières
DIM 11		Médiévales de Compesières
LUN 12	DÉCHETS ORGANIQUES	
MAR 13	ORDURES MÉNAGÈRES * / PAPIER * CARTON	
MER 14		
JEU 15		
VEN 16	ORDURES MÉNAGÈRES *	
SAM 17		
DIM 18		
LUN 19	DÉCHETS ORGANIQUES	
MAR 20	ORDURES MÉNAGÈRES *	
MER 21		
JEU 22		Bibliobus
VEN 23	ORDURES MÉNAGÈRES *	
SAM 24		
DIM 25		
LUN 26	DÉCHETS ORGANIQUES	
MAR 27	ORDURES MÉNAGÈRES * / PAPIER * CARTON / * VERRE	
MER 28		
JEU 29		
VEN 30	ORDURES MÉNAGÈRES *	Cinéma/Conférence (Org. Ass. des seniors)
SAM 31		

vacances scolaires

Sauf à Charrot et pour un périmètre délimité des villages de Bardonnex et Landecy.

Octobre 2026

Manuel Torres | 2024

DIM 1		
LUN 2	DÉCHETS ORGANIQUES	
MAR 3	ORDURES MÉNAGÈRES*	
MER 4		
JEU 5		
VEN 6	ORDURES MÉNAGÈRES*	
SAM 7	DÉCHETS ENCOMBRANTS, FERRAILLE	
DIM 8		
LUN 9	DÉCHETS ORGANIQUES	
MAR 10	ORDURES MÉNAGÈRES*, PAPIER + CARTON	
MER 11		
JEU 12		
VEN 13	ORDURES MÉNAGÈRES*	
SAM 14		
DIM 15		
LUN 16	DÉCHETS ORGANIQUES	
MAR 17	ORDURES MÉNAGÈRES*	
MER 18		
JEU 19		Bibliobus
VEN 20	ORDURES MÉNAGÈRES*	
SAM 21		
DIM 22		
LUN 23	DÉCHETS ORGANIQUES	
MAR 24	ORDURES MÉNAGÈRES*, PAPIER + CARTON, + VERRE	
MER 25		
JEU 26		
VEN 27	ORDURES MÉNAGÈRES*	Cinéma/Conférence (Org. Ass. des seniors)
SAM 28		
DIM 29		Votations
LUN 30	DÉCHETS ORGANIQUES	

Sauf à Charrot et pour un périmètre délimité des villages de Bardonnex et Landecy.

Novembre 2026

Marion Jiranek | 2019

MAR 1	ORDURES MÉNAGÈRES*	
MER 2		
JEU 3		
VEN 4	ORDURES MÉNAGÈRES*	
SAM 5		Marché de Noël (Org. Amicale des Artisans)
DIM 6		
LUN 7	DÉCHETS ORGANIQUES	
MAR 8	ORDURES MÉNAGÈRES*, PAPIER* CARTON	
MER 9		
JEU 10		
VEN 11	ORDURES MÉNAGÈRES*	
SAM 12		Père Noël à Compesières (Org. Apebar)
DIM 13		
LUN 14	DÉCHETS ORGANIQUES	
MAR 15	ORDURES MÉNAGÈRES*	
MER 16		
JEU 17		Bibliobus
VEN 18	ORDURES MÉNAGÈRES*	
SAM 19		
DIM 20		
LUN 21	DÉCHETS ORGANIQUES	
MAR 22	ORDURES MÉNAGÈRES*	
MER 23		
JEU 24		
VEN 25		Noël
SAM 26	ORDURES MÉNAGÈRES*	
DIM 27		
LUN 28	DÉCHETS ORGANIQUES	
MAR 29	ORDURES MÉNAGÈRES*, PAPIER* CARTON, * VERRE	
MER 30		
JEU 31		Restauration de la République

vacances scolaires de Noël

Sauf à Charrot et pour un périmètre délimité des villages de Bardonnex et Landecy.

Décembre 2026

Alain Pittet | 2017

vacances scolaires de Noël

VEN 1	ORDURES MÉNAGÈRES*
SAM 2	
DIM 3	
LUN 4	DÉCHETS ORGANIQUES
MAR 5	ORDURES MÉNAGÈRES*
MER 6	
JEU 7	
VEN 8	ORDURES MÉNAGÈRES*
SAM 9	
DIM 10	
LUN 11	DÉCHETS ORGANIQUES
MAR 12	ORDURES MÉNAGÈRES* / PAPIER + CARTON
MER 13	
JEU 14	
VEN 15	ORDURES MÉNAGÈRES*
SAM 16	
DIM 17	
LUN 18	DÉCHETS ORGANIQUES
MAR 19	ORDURES MÉNAGÈRES*
MER 20	
JEU 21	
VEN 22	ORDURES MÉNAGÈRES*
SAM 23	
DIM 24	
LUN 25	DÉCHETS ORGANIQUES
MAR 26	ORDURES MÉNAGÈRES* / PAPIER + CARTON / VERRE*
MER 27	
JEU 28	
VEN 29	ORDURES MÉNAGÈRES*
SAM 30	
DIM 31	

Sauf à Charrot et pour un périmètre délimité des villages de Bardonnex et Landecy.

Janvier 2027

RÉTROSPECTIVE DES OEUVRES PRÉSENTÉES SUR LES CARTES DE VOEUX DE LA MAIRIE

Commune de Bardonnex

Mairie de Bardonnex
Route de Cugny 99
1257 Bardonnex
Tél. : 022 721 02 20

www.bardonnex.ch
info@bardonnex.ch

Heures d'ouverture :

Lundi	8h00 - 12h00 / 14h00 - 18h00
Mardi	8h00 - 12h00 / 14h00 - 18h00
Mercredi	7h30 - 12h30
Jeudi	7h30 - 12h30
Vendredi	8h00 - 12h00