EINWOHNERGEMEINDE

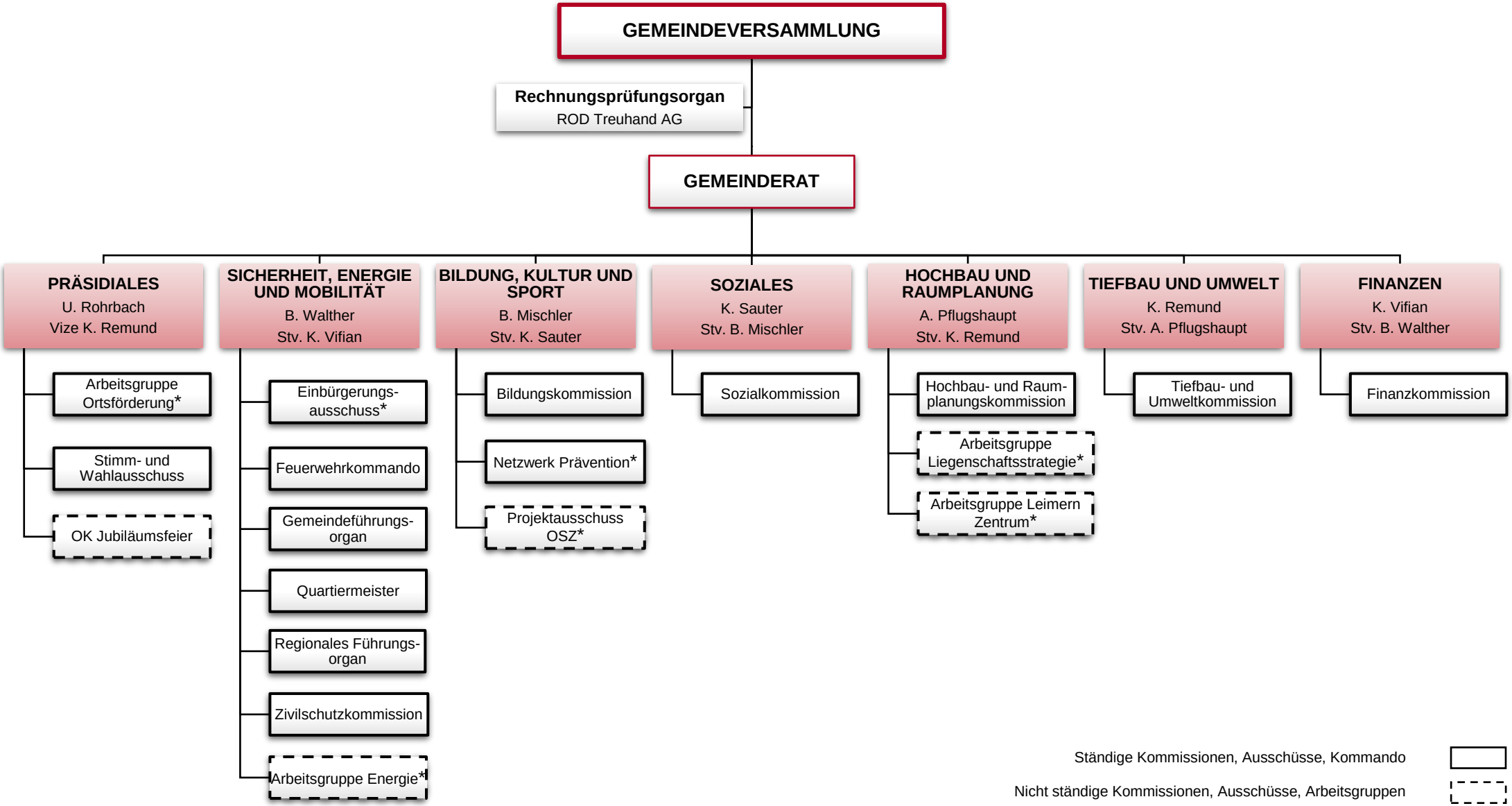

Abteilung Präsidiales	Abteilung Soziales	Abteilung Hochbau und Raumplanung	Abteilung Tiefbau und Umwelt	Abteilung Finanzen

01. Januar 2025