Vischnaunca
Tujetsch

Annexa

dall’ordinaziun tier la lescha davart il parcar e campar sin intschess communal da Tujetsch

Approbada entras la radunonza da vischnaunca ils 18 d’uost 2023
Entrada en vigur: 1 da dezember 2023

Parcadis Tujetsch

Bugnei su (Nr. 1) / Bugnei sut (Nr. 2)

Plan da detagl:

Sistem da parcar:

Nr.	Zona	Temps da parcar maximal	Temps gratuit da parcar	Taxa	Scamond da parcar duront la notg igl unviern	Lubiu da parcar cun carta
1.1-1.5	Zona alva	Buca limitau	Na	frs. 0.40 l`ura	Na	Gie
2.1-2.3	Zona alva	Buca limitau	Na	frs. 0.40 l`ura	Na	Gie

Parcadi. Numera da parcar. Remarca supplementara (PI= parcadi per persunas cun impediment, SC=Staziun da cargar, DU=Dretg d`utilisaziun)

Niregl (Nr. 3)

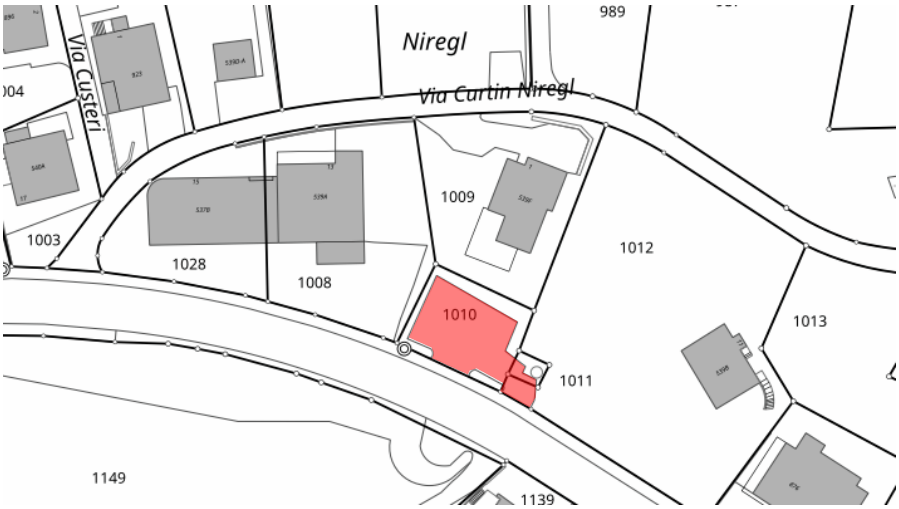

Plan da detagl:

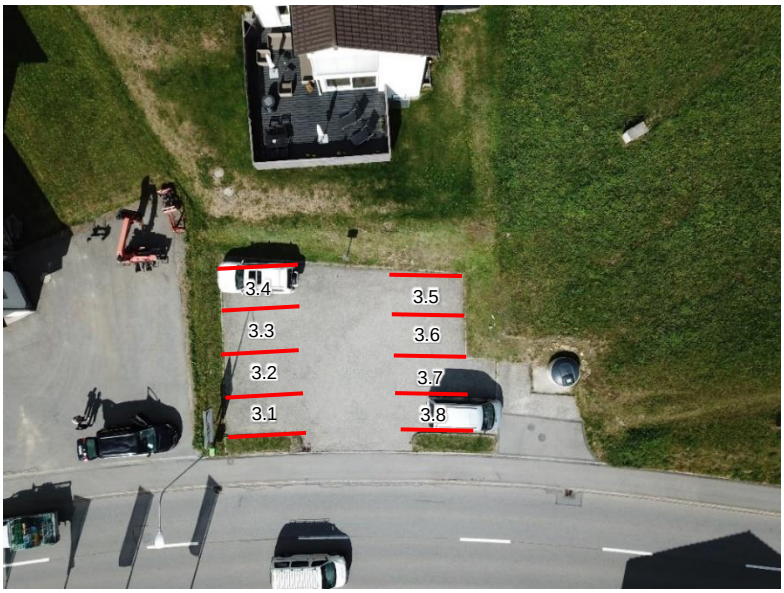

Sistem da parcar:

Nr.	Zona	Temps da parcar maximal	Temps gratuit da parcar	Taxa	Scamond da parcar duront la notg igl unviern	Lubiu da parcar cun carta
3.1-3.8	Zona alva	Buca limitau	Na	frs. 0.40 l`ura	Na	Gie

Parcadi. Numera da parcar. Remarca supplementara (PI= parcadi per persunas cun impediment, SC=Staziun da cargar, DU=Dretg d`utilisaziun)

Sontget (Nr. 4)

Plan da detagl:

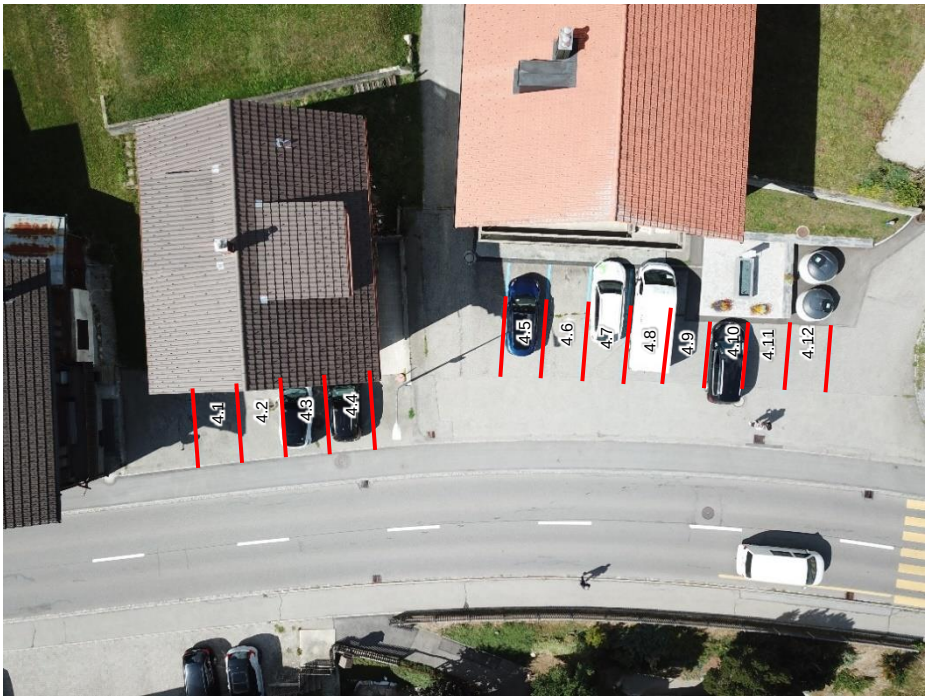

Sistem da parcar:

Nr.	Zona	Temps da parcar maximal	Temps gratuit da parcar	Taxa	Scamond da parcar duront la notg igl unviern	Lubiu da parcar cun carta
4.1-4.12	Zona alva	Buca limitau	1.50 uras	frs. 0.40 l`ura	Na	Gie

Parcadi. Numera da parcar. Remarca supplementara (PI= parcadi per persunas cun impediment, SC=Staziun da cargar, DU=Dretg d`utilisaziun)

Hotel Alpsu (Nr. 5) / Denner (Nr. 6)

Plan da detagl:

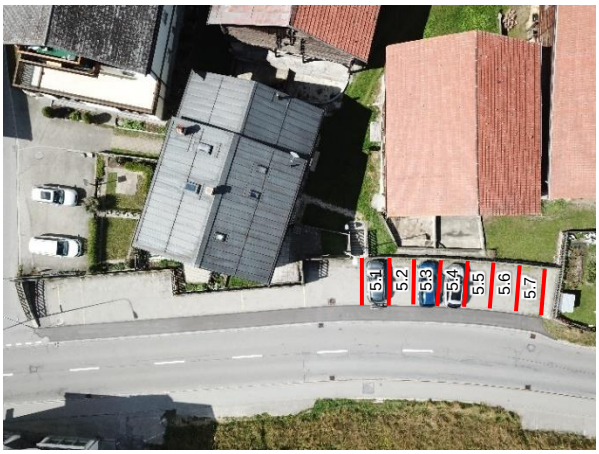

Sistem da parcar:

Nr.	Zona	Temps da parcar maximal	Temps gratuit da parcar	Taxa	Scamond da parcar duront la notg igl unviern	Lubiu da parcar cun carta
5.1-5.7	Zona alva	Buca limitau	1.50 uras	frs. 0.40 l`ura	Na	Gie
6.1-6.3	Zona alva	07.00-24.00 1.12 – 30.4	1.50 uras	frs. 2.00 l`ura	Gie	Na

Parcadi. Numera da parcar. Remarca supplementara (PI= parcadi per persunas cun impediment, SC=Staziun da cargar, DU=Dretg d`utilisaziun)

Drun (Nr. 7)

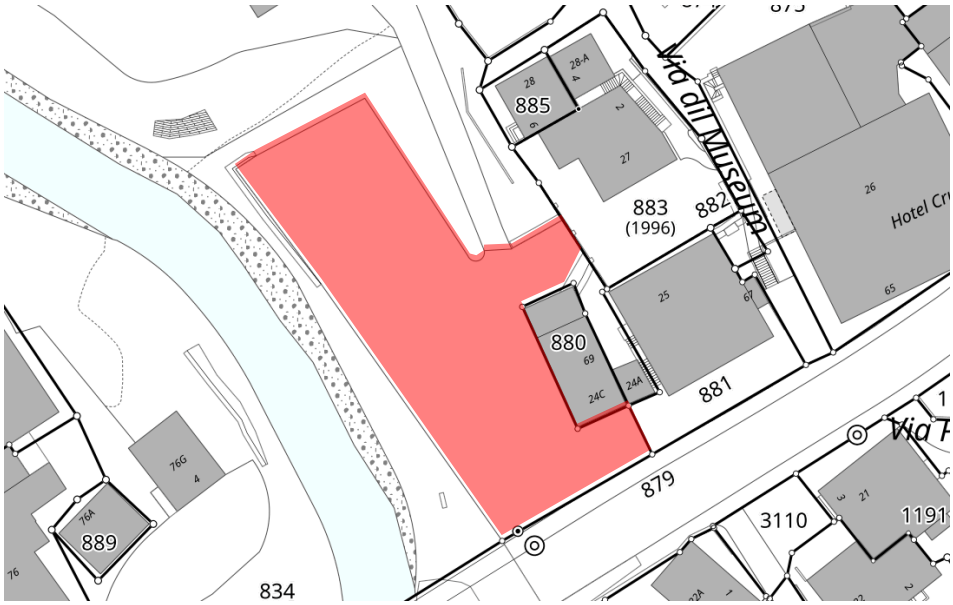

Plan da detagl:

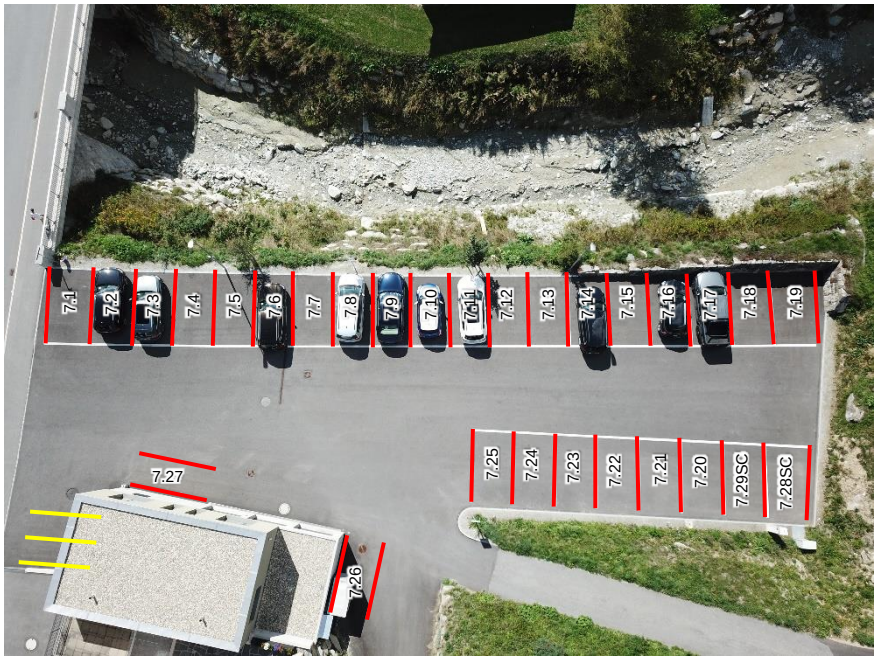

Sistem da parcar:

Nr.	Zona	Temps da parcar maximal	Temps gratuit da parcar	Taxa	Scamond da parcar duront la notg igl unviern	Lubiu da parcar cun carta
7.1-7.27	Zona alva	Buca limitau	1.50 uras	frs. 0.40 l`ura	Na	Gie
7.28SC-7.29SC	Zona alva	Buca limitau	1.50 uras	frs. 0.40 l`ura	Na	Gie

Parcadi. Numera da parcar. Remarca supplementara (PI= parcadi per persunas cun impediment, SC=Staziun da cargar, DU=Dretg d`utilisaziun)

Tgèsa Alva (Nr. 8)

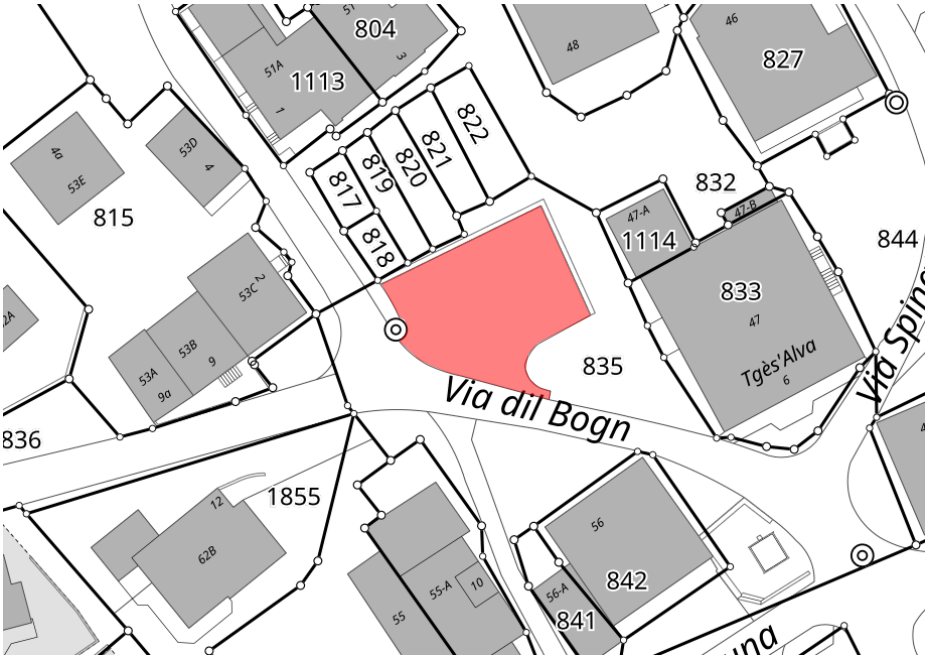

Plan da detagl:

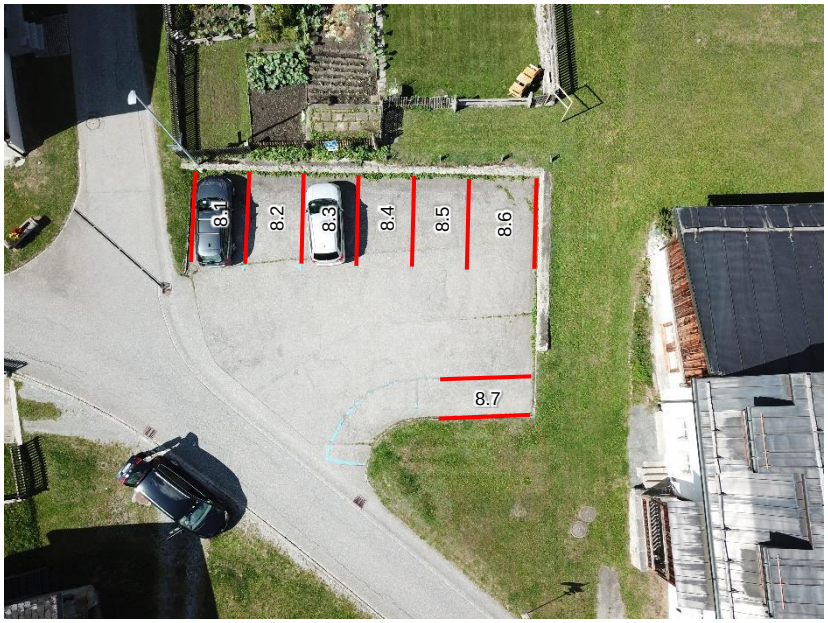

Sistem da parcar:

Nr.	Zona	Temps da parcar maximal	Temps gratuit da parcar	Taxa	Scamond da parcar duront la notg igl unviern	Lubiu da parcar cun carta
8.1-8.7	Zona alva	Buca limitau	1.50 uras	frs. 0.40 l`ura	Na	Gie

Parcadi. Numera da parcar. Remarca supplementara (PI= parcadi per persunas cun impediment, SC=Staziun da cargar, DU=Dretg d`utilisaziun)

Bogn Sedrun 1-4 (Nr.9 - 11)

Plan da detagl:

Sistem da parcar:

Nr.	Zona	Temps da parcar maximal	Temps gratuit da parcar	Taxa	Scamond da parcar duront la notg igl unviern	Lubiu da parcar cun carta
9.1-9.12	Zona alva	07.00-24.00 1.12 – 30.4	3.00 uras	frs. 0.40 l`ura	Gie	Gie
9.13PI	Zona alva	07.00-24.00 1.12 – 30.4	3.00 uras	frs. 0.40 l`ura	Gie	Gie
10.1-10.24	Zona alva	07.00-24.00 1.12 – 30.4	3.00 uras	frs. 0.40 l`ura	Gie	Na
11.1-11.16	Zona alva	Buca limitau	Na	frs. 0.40 l`ura	Na	Gie

Parcadi. Numera da parcar. Remarca supplementara (PI= parcadi per persunas cun impediment, SC=Staziun da cargar, DU=Dretg d`utilisaziun)

Cungieri (Nr. 12)

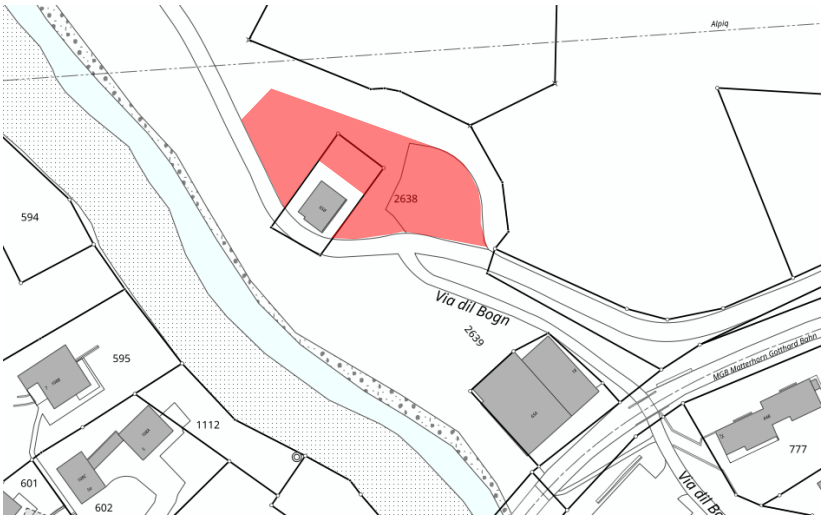

Plan da detagl:

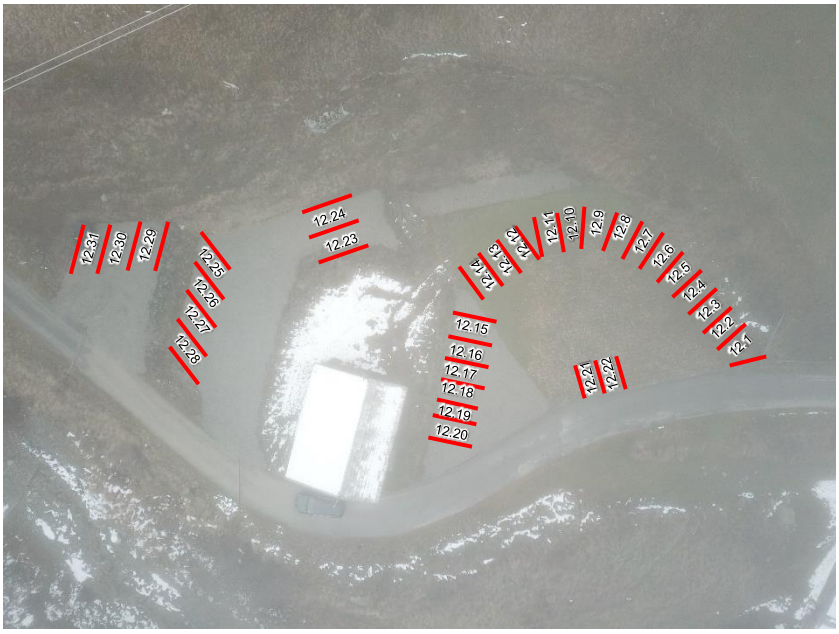

Sistem da parcar:

Nr.	Zona	Temps da parcar maximal	Temps gratuit da parcar	Taxa	Scamond da parcar duront la notg igl unviern	Lubiu da parcar cun carta
12.1-12.31	Zona alva	Buca limitau	3.00 uras	frs. 0.40 l`ura	Na	Gie

Parcadi. Numera da parcar. Remarca supplementara (PI= parcadi per persunas cun impediment, SC=Staziun da cargar, DU=Dretg d`utilisaziun)

Staziun ost (Nr. 13)

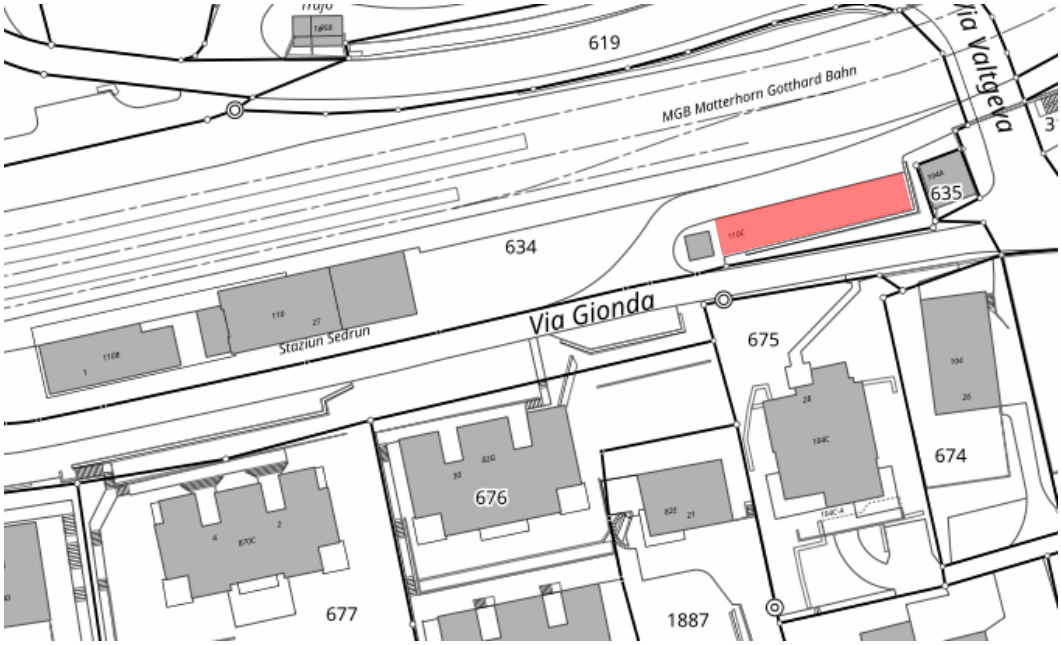

Plan da detagl:

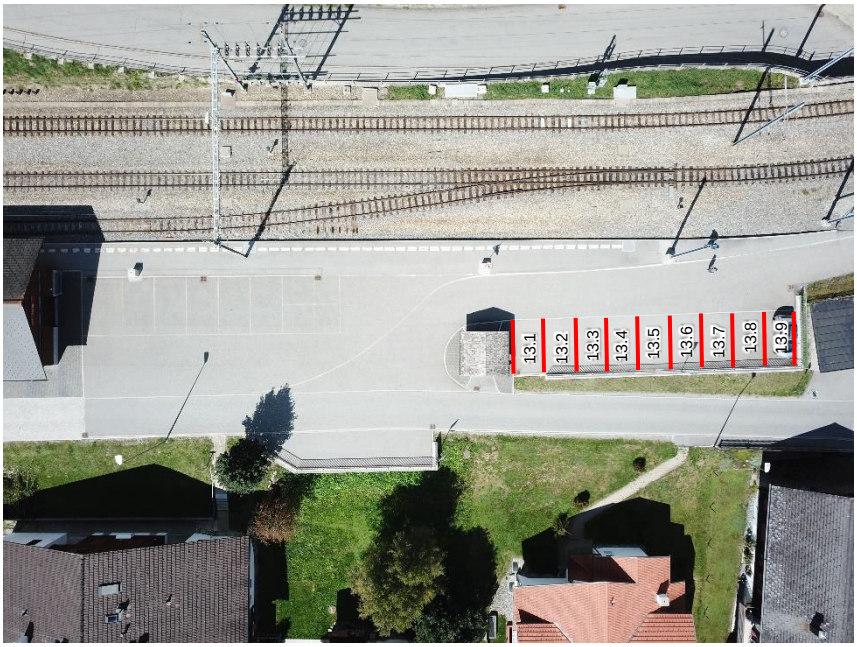

Sistem da parcar:

Nr.	Zona	Temps da parcar maximal	Temps gratuit da parcar	Taxa	Scamond da parcar duront la notg igl unviern	Lubiu da parcar cun carta
13.1-13.9	Zona alva	Buca limitau	1.50 uras	frs. 0.40 l`ura	Na	Gie

Parcadi. Numera da parcar. Remarca supplementara (PI= parcadi per persunas cun impediment, SC=Staziun da cargar, DU=Dretg d`utilisaziun)

Staziun vest (Nr. 14)

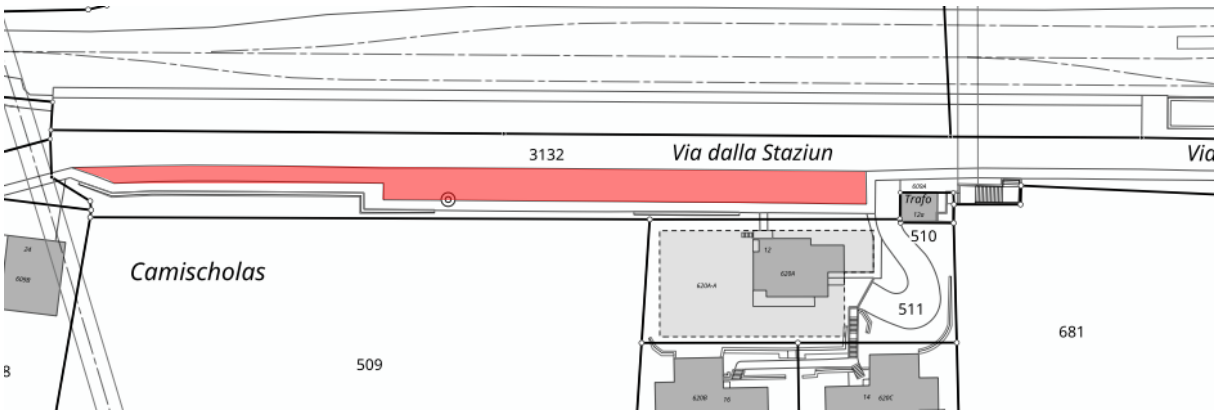

Plan da detagl:

Sistem da parcar:

Nr.	Zona	Temps da parcar maximal	Temps gratuit da parcar	Taxa	Scamond da parcar duront la notg igl unviern	Lubiu da parcar cun carta
14.1-14.30	Zona alva	07.00-24.00 1.12 – 30.4	1.50 uras	frs. 0.40 l`ura	Gie	Gie
14.31SC- 14.32SC	Zona alva	07.00-24.00 1.12 – 30.4	1.50 uras	frs. 0.40 l`ura	Gie	Gie
14.33PI- 14.35PI	Zona alva	07.00-24.00 1.12 – 30.4	1.50 uras	frs. 0.40 l`ura	Gie	Gie

Parcadi. Numera da parcar. Remarca supplementara (PI= parcadi per persunas cun impediment, SC=Staziun da cargar, DU=Dretg d`utilisaziun)

Scola Sedrun su (Nr. 15) / Scola Sedrun sut (Nr. 16)

Plan da detagl:

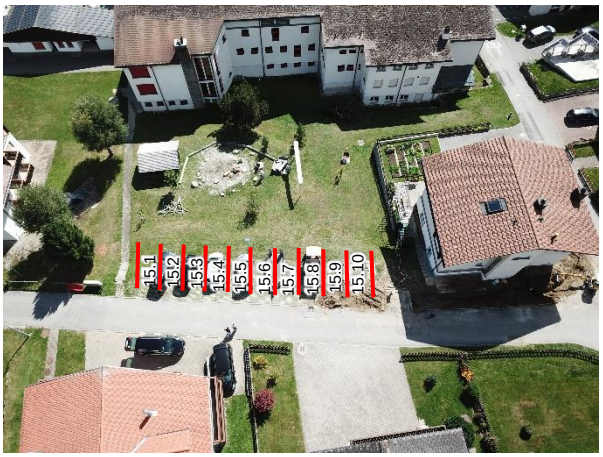

Sistem da parcar:

Nr.	Zona	Temps da parcar maximal	Temps gratuit da parcar	Taxa	Scamond da parcar duront la notg igl unviern	Lubiu da parcar cun carta
15.1-15.10	Zona alva	Buca limitau	Na	frs. 0.40 l`ura	Na	Gie
16.1-16.9	Zona alva	Gl. Ve. 17.00-07.00	2.00 uras	frs. 2.00 l`ura	Na	Gie

Parcadi. Numera da parcar. Remarca supplementara (PI= parcadi per persunas cun impediment, SC=Staziun da cargar, DU=Dretg d`utilisaziun)

Dulezi (Nr. 17) Ischi (Nr. 18)

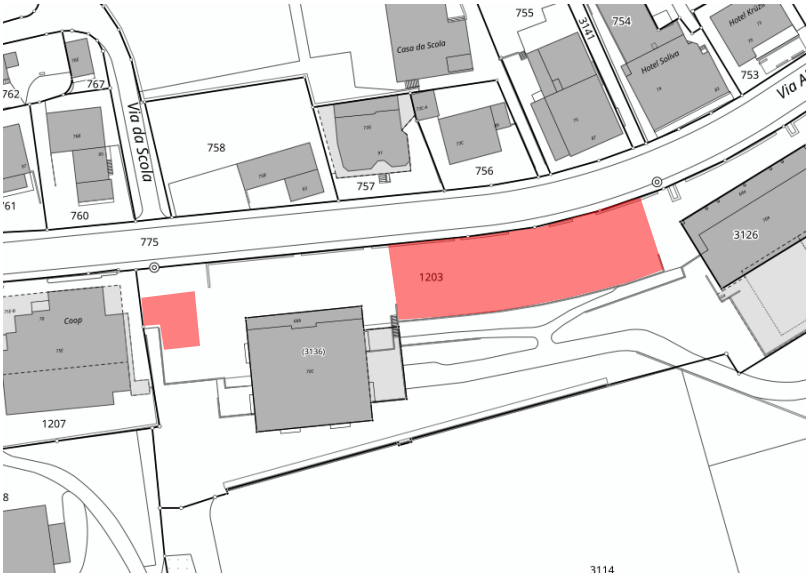

Plan da detagl:

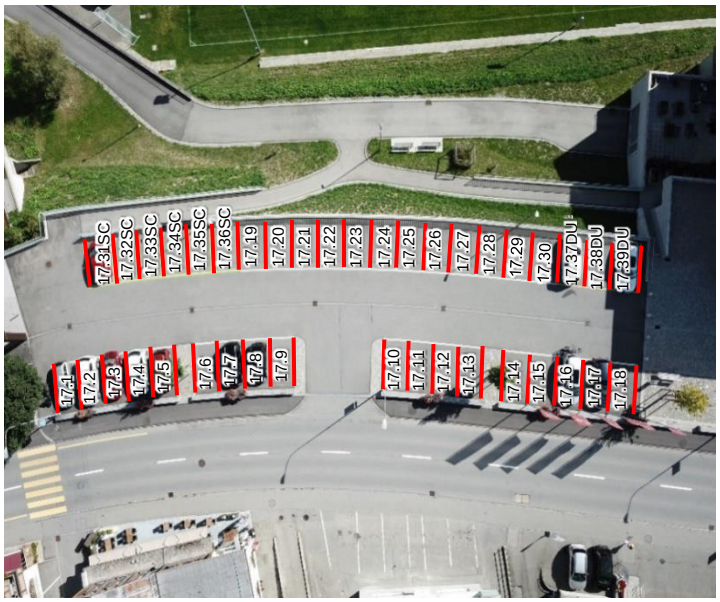

Sistem da parcar:

Nr.	Zona	Temps da parcar maximal	Temps gratuit da parcar	Taxa	Scamond da parcar duront la notg igl unviern	Lubiu da parcar cun carta
17.1-17.30	Zona alva	Buca limitau	1.50 uras	frs. 0.40 l`ura	Na	Gie
17.31SC-17.36SC	Zona alva	Buca limitau	1.50 uras	frs. 0.40 l`ura	Na	Gie
18.1-18.3	Zona alva	07.00-24.00 1.12 – 30.4	1.50 uras	frs. 0.40 l`ura	Gie	Na

Parcadi. Numera da parcar. Remarca supplementara (PI= parcadi per persunas cun impediment, SC=Staziun da cargar, DU=Dretg d`utilisaziun)

Tgèsa communala (Nr. 19)

Plan da detagl:

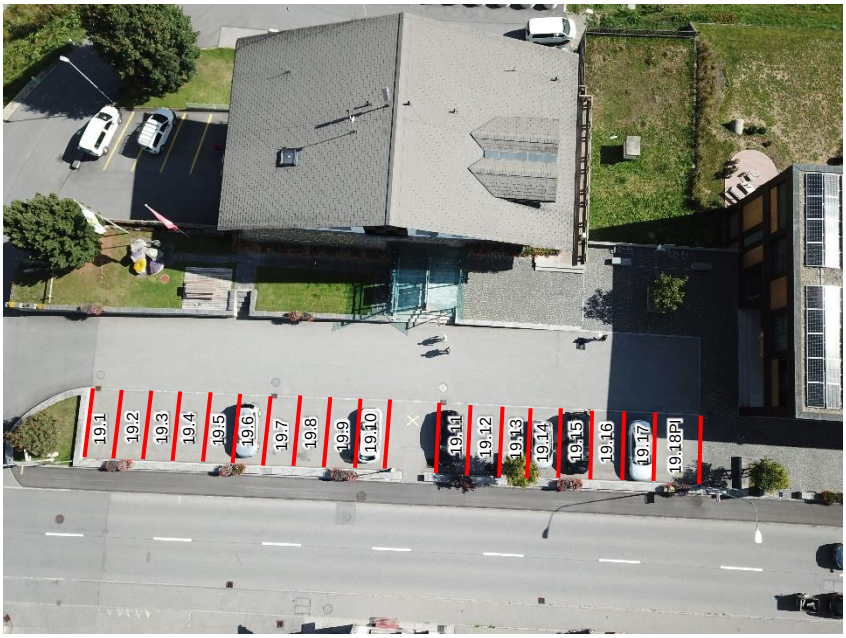

Sistem da parcar:

Nr.	Zona	Temps da parcar maximal	Temps gratuit da parcar	Taxa	Scamond da parcar duront la notg igl unviern	Lubiu da parcar cun carta
19.1-19.17	Zona alva	07.00-24.00 1.12 – 30.4	1.50 uras	frs. 0.40 l`ura	Gie	Gie
19.18PI	Zona alva	07.00-24.00 1.12 – 30.4	1.50 uras	frs. 0.40 l`ura	Gie	Gie

Parcadi. Numera da parcar. Remarca supplementara (PI= parcadi per persunas cun impediment, SC=Staziun da cargar, DU=Dretg d`utilisaziun)

Halla Dulezi (Nr. 20) / Halla Dulezi Bus (Nr. 21)

Plan da detagl:

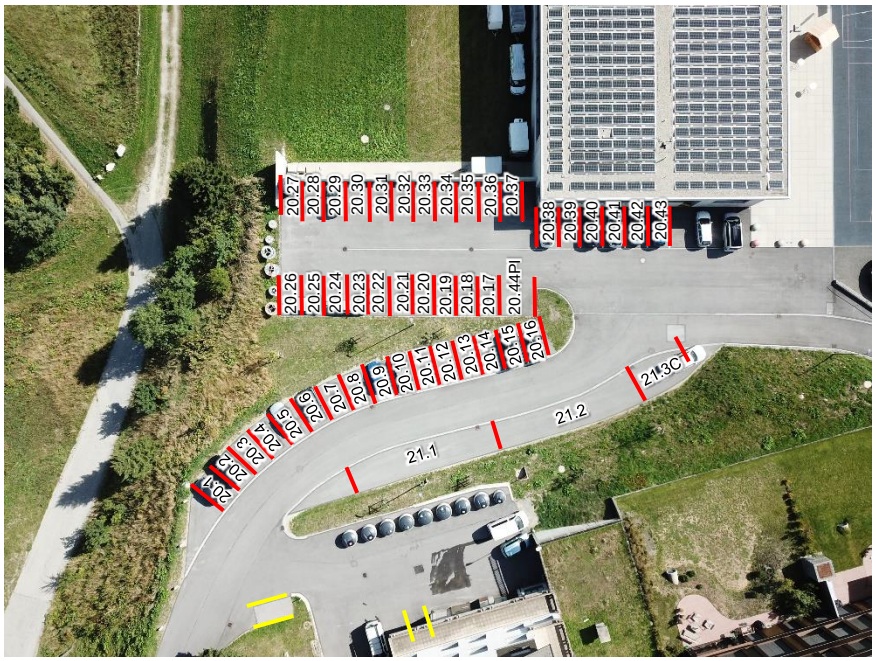

Sistem da parcar:

Nr.	Zona	Temps da parcar maximal	Temps gratuit da parcar	Taxa	Scamond da parcar duront la notg igl unviern	Lubiu da parcar cun carta
20.1-20.43	Zona alva	Buca limitau	3.50 uras	frs. 0.40 l`ura	Na	Gie
20.44	Zona alva	Buca limitau	3.50 uras	frs. 0.40 l`ura	Na	Gie
21.1-21.3 (Car annex)	Zona alva	Buca limitau	3.50 uras	frs. 1.50 l`ura	Na	Na

Parcadi. Numera da parcar. Remarca supplementara (PI= parcadi per persunas cun impediment, SC=Staziun da cargar, DU=Dretg d`utilisaziun)

S. Onna (Nr. 22)

Plan da detagl:

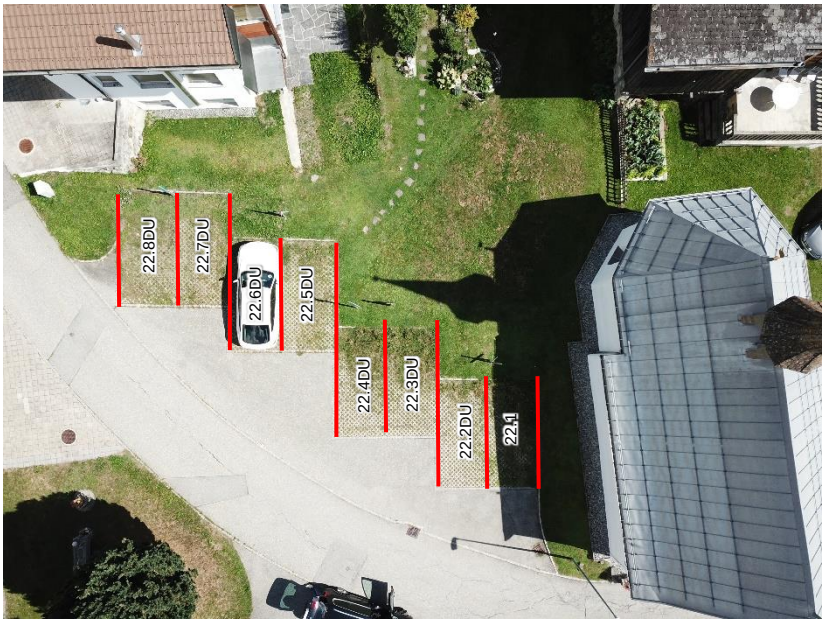

Sistem da parcar:

Nr.	Zona	Temps da parcar maximal	Temps gratuit da parcar	Taxa	Scamond da parcar duront la notg igl unviern	Lubiu da parcar cun carta
22.1	Zona alva	Buca limitau	Na	frs. 0.40 l`ura	Na	Gie

Parcadi. Numera da parcar. Remarca supplementara (PI= parcadi per persunas cun impediment, SC=Staziun da cargar, DU=Dretg d`utilisaziun)

Tgamaura (Nr. 23)

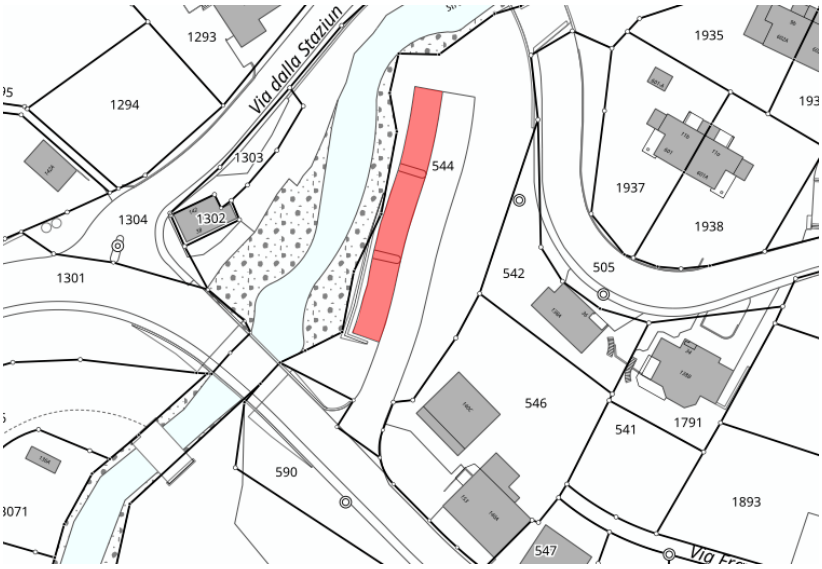

Plan da detagl:

Sistem da parcar:

Nr.	Zona	Temps da parcar maximal	Temps gratuit da parcar	Taxa	Scamond da parcar duront la notg igl unviern	Lubiu da parcar cun carta
23.1-23.11	Zona alva	Buca limitau	1.50 uras	frs. 0.40 l`ura	Na	Gie

Parcadi. Numera da parcar. Remarca supplementara (PI= parcadi per persunas cun impediment, SC=Staziun da cargar, DU=Dretg d`utilisaziun)

Rueras (Nr. 24)

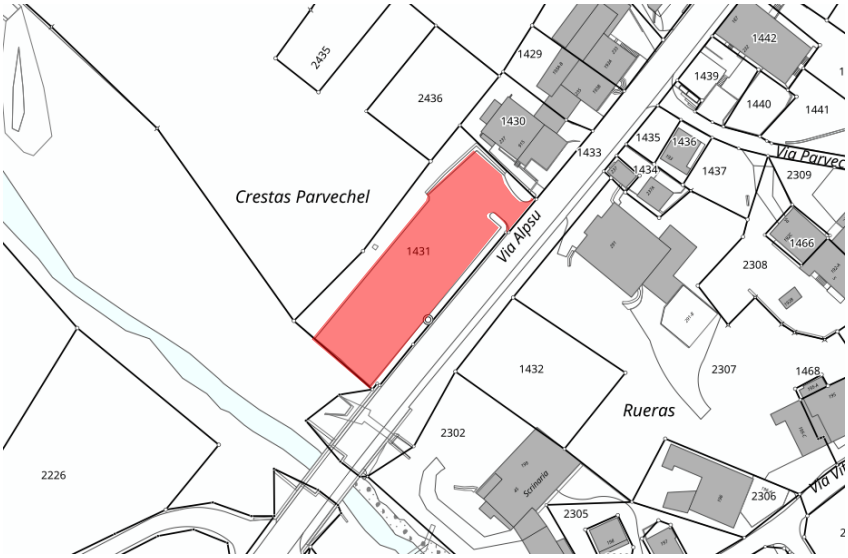

Plan da detagl:

Sistem da parcar:

Nr.	Zona	Temps da parcar maximal	Temps gratuit da parcar	Taxa	Scamond da parcar duront la notg igl unviern	Lubiu da parcar cun carta
24.1-24.35	Zona alva	Buca limitau	1.50 uras	frs. 0.40 l`ura	Na	Gie
24.36	Zona alva	Buca limitau	1.50 uras	frs. 0.40 l`ura	Na	Gie

Parcadi. Numera da parcar. Remarca supplementara (PI= parcadi per persunas cun impediment, SC=Staziun da cargar, DU=Dretg d`utilisaziun)

Surrein (Nr. 25)

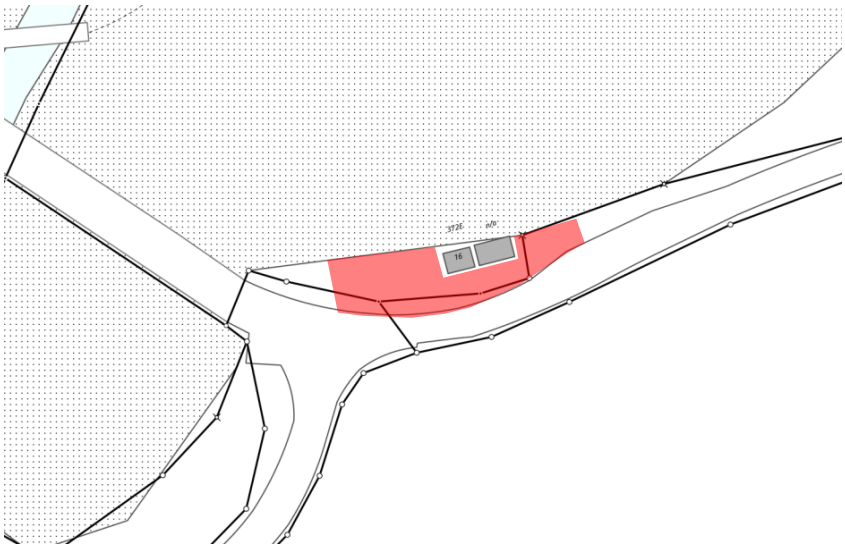

Plan da detagl:

Sistem da parcar:

Nr.	Zona	Temps da parcar maximal	Temps gratuit da parcar	Taxa	Scamond da parcar duront la notg igl unviern	Lubiu da parcar cun carta
25.1-25.10	Zona alva	Buca limitau	3.00 uras	frs. 0.40 l`ura	Na	Gie

Parcadi. Numera da parcar. Remarca supplementara (PI= parcadi per persunas cun impediment, SC=Staziun da cargar, DU=Dretg d`utilisaziun)

Lag da claus (Nr. 26)

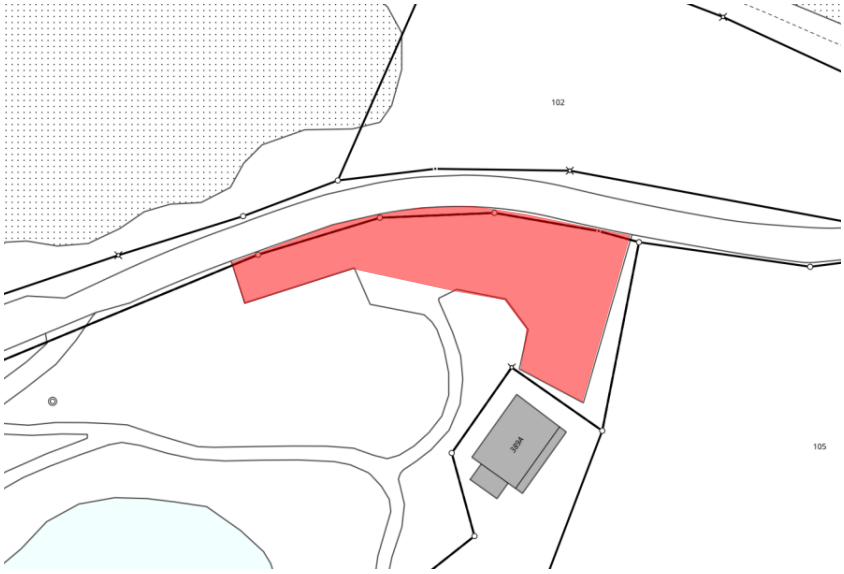

Plan da detagl:

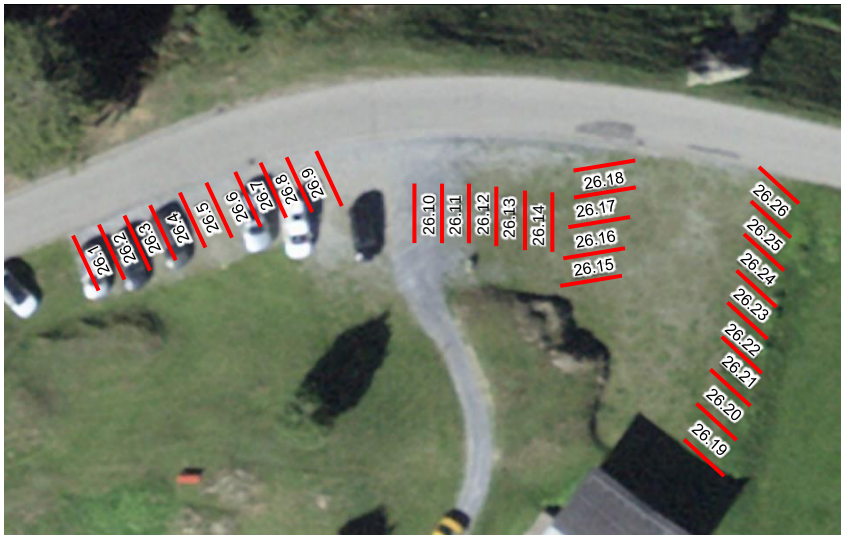

Sistem da parcar:

Nr.	Zona	Temps da parcar maximal	Temps gratuit da parcar	Taxa	Scamond da parcar duront la notg igl unviern	Lubiu da parcar cun carta
26.1-26.23	Zona alva	Buca limitau	3.00 uras	frs. 0.40 l`ura	Na	Na

Parcadi. Numera da parcar. Remarca supplementara (PI= parcadi per persunas cun impediment, SC=Staziun da cargar, DU=Dretg d`utilisaziun)

Cavorgia (Nr. 27)

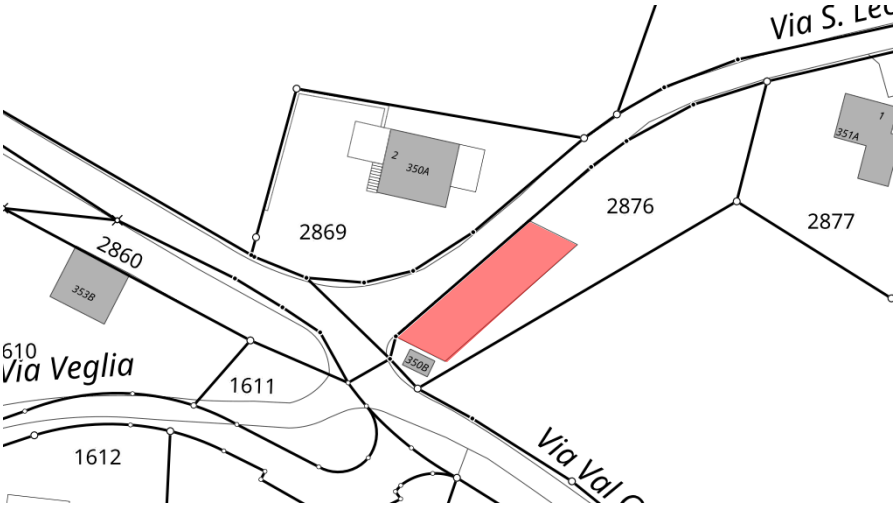

Plan da detagl:

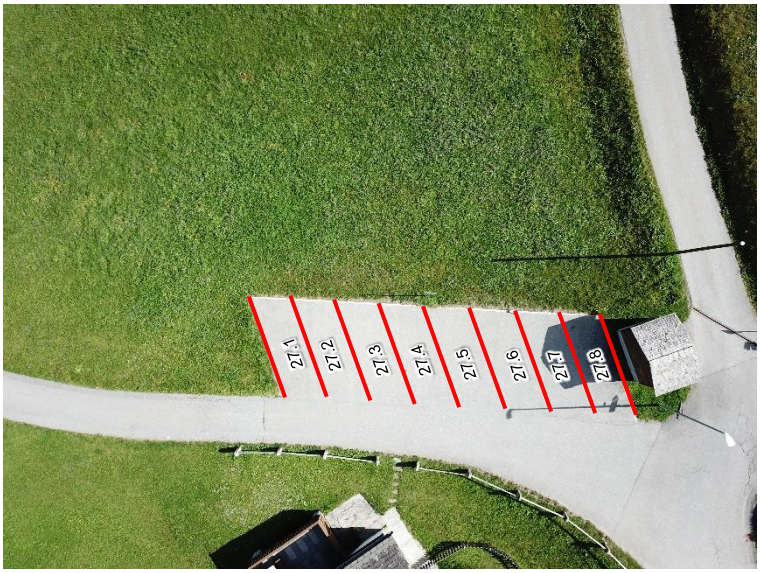

Sistem da parcar:

Nr.	Zona	Temps da parcar maximal	Temps gratuit da parcar	Taxa	Scamond da parcar duront la notg igl unviern	Lubiu da parcar cun carta
27.1-27.8	Zona alva	Buca limitau	Na	frs. 0.40 l`ura	Na	Gie

Parcadi. Numera da parcar. Remarca supplementara (PI= parcadi per persunas cun impediment, SC=Staziun da cargar, DU=Dretg d`utilisaziun)

Tschamut (Nr. 28)

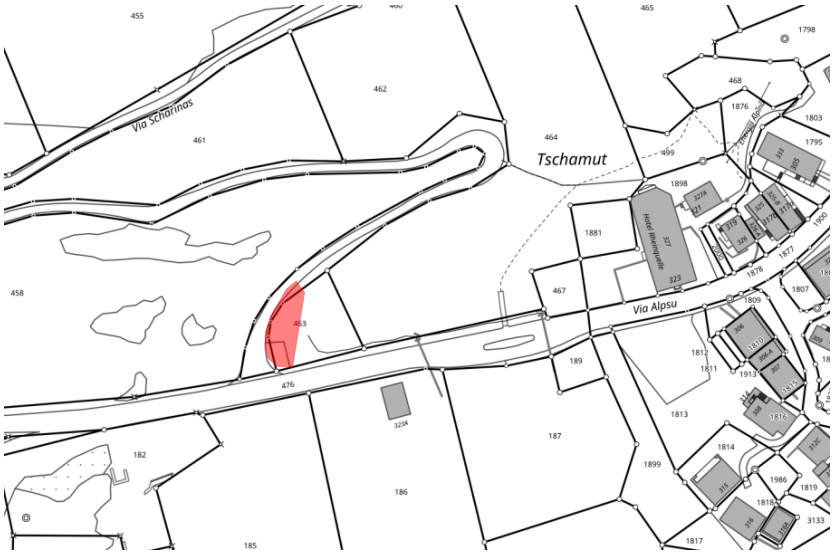

Plan da detagl:

Sistem da parcar:

Nr.	Zona	Temps da parcar maximal	Temps gratuit da parcar	Taxa	Scamond da parcar duront la notg igl unviern	Lubiu da parcar cun carta
28.1-28.7	Zona alva	Buca limitau	1.50 uras	frs. 0.40 l`ura	Na	Gie

Parcadi. Numera da parcar. Remarca supplementara (PI= parcadi per persunas cun impediment, SC=Staziun da cargar, DU=Dretg d`utilisaziun)

Alp Tschamut (Nr. 29)

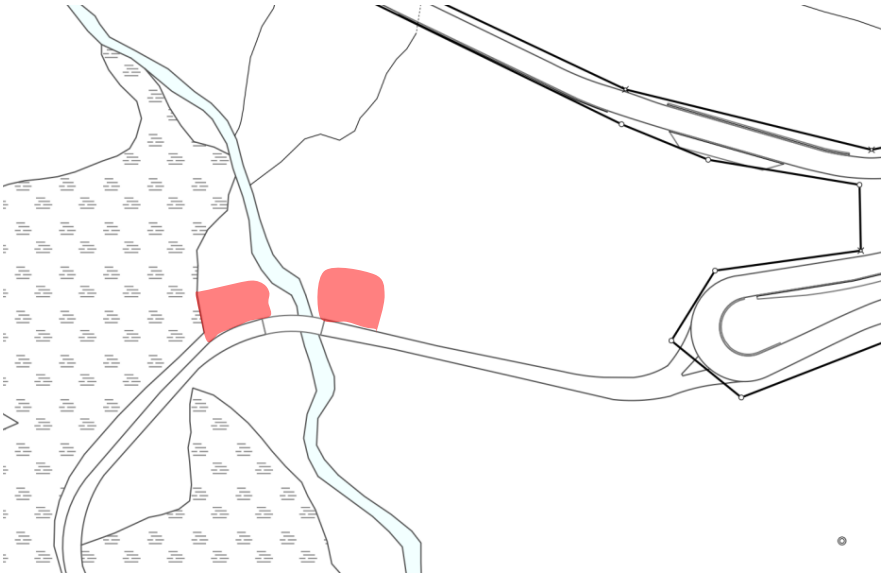

Plan da detagl:

Sistem da parcar:

Nr.	Zona	Temps da parcar maximal	Temps gratuit da parcar	Taxa	Scamond da parcar duront la notg igl unviern	Lubiu da parcar cun carta
29.1-29.6	Zona alva	Buca limitau	Na	frs. 0.40 l`ura	Na	Na

Parcadi. Numera da parcar. Remarca supplementara (PI= parcadi per persunas cun impediment, SC=Staziun da cargar, DU=Dretg d`utilisaziun)

Pass Alpsu sut (Nr. 30)

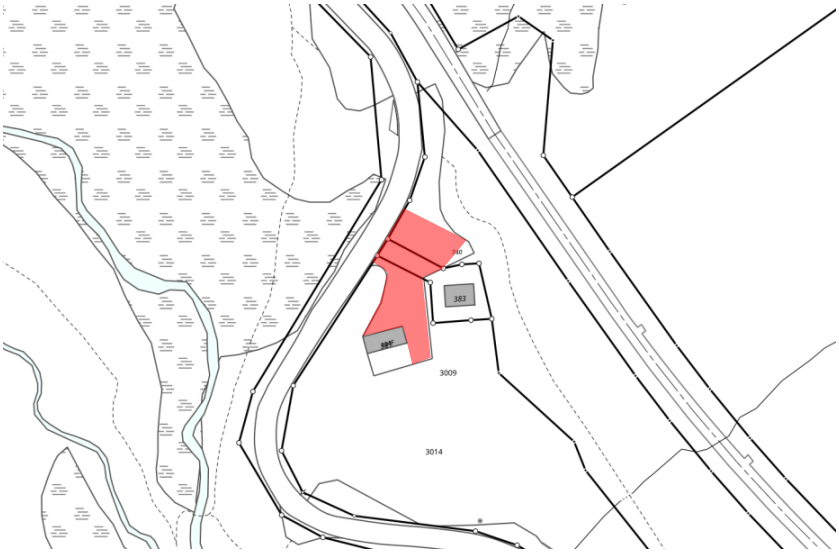

Plan da detagl:

Sistem da parcar:

Nr.	Zona	Temps da parcar maximal	Temps gratuit da parcar	Taxa	Scamond da parcar duront la notg igl unviern	Lubiu da parcar cun carta
30.1-30.13	Zona alva	Buca limitau	Na	frs. 0.40 l`ura	Na	Na

Parcadi. Numera da parcar. Remarca supplementara (PI= parcadi per persunas cun impediment, SC=Staziun da cargar, DU=Dretg d`utilisaziun)

Pass Alpsu (Nr. 31)

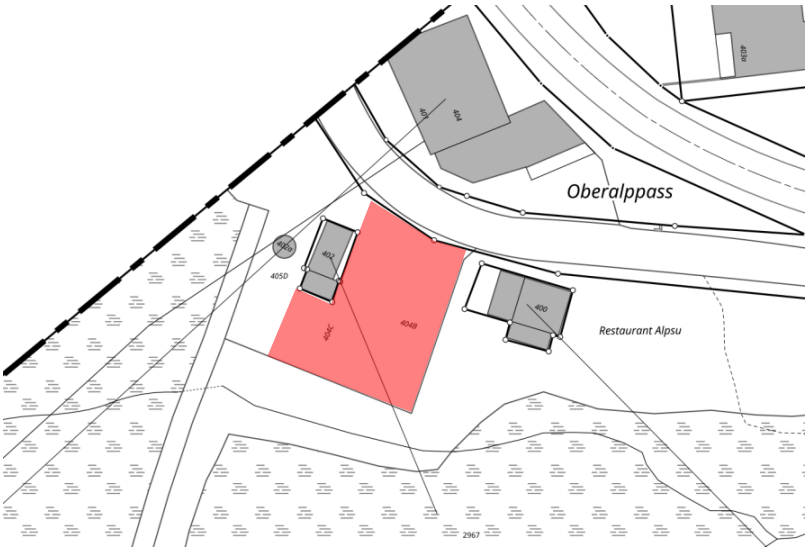

Plan da detagl:

Sistem da parcar:

Nr.	Zona	Temps da parcar maximal	Temps gratuit da parcar	Taxa	Scamond da parcar duront la notg igl unviern	Lubiu da parcar cun carta
31.1-31.19	Zona alva	Buca limitau	1.50 uras	frs. 0.40 l`ura	Na	Na

Parcadi. Numera da parcar. Remarca supplementara (PI= parcadi per persunas cun impediment, SC=Staziun da cargar, DU=Dretg d`utilisaziun)